



**2016**

2017

• •

• •

2016 .

.

( , ),

.

.

É : . , 37, . , 14000,

É : 676-530, 774-892

É : 675-027

É : post@chernigivstat.gov.ua

É - : www.chernigivstat.gov.ua

É : . , 37, 404, 676-423

É - ( ) : . , 37,

( ) . , 14000,

"

"

2010<sup>6</sup>2016 .

009:2010 ( ó 2010),  
11.10.2010 457,

(NACE Rev.2 ó 2006)

" , " - "

ø -

( ),  
31.10.1997 659.

22.03.2012. 2012 ,

ó 2010 2011

2010 2011

:

ó "

" , 1- ( ), 1-

( ) ( ) "

ó "

" ,

" ,

.

( ) 2014<sup>6</sup>2016

, .

.

. ó  
. ó  
. ó  
ó

(-) ó  
(í ) ó  
(í ) ó

õ ö

(0; 0,0) ó , , ,

( ) ó

" " , " ó ,  
" " "

	í í í í í í í í í í í í í í í í í í í í í í í í í ..	3
	í í í í í í í í í í í í í í í í í í í í í í í í í í	4
	í í í í í í í í í í í í í í í í í í í í í í í í í ...	4
	í í í í í í í í í í í í í í í í í í í í í í í í í .	9
	- í í í .	13
1.1.	í í í í í í í í í í í í í .	16
1.2.	í í í í í í í	17
1.3.	í í í í í í í ..	18
1.4.	í í í í í í í í í í í í í .....	19
1.5.	í í í í í í í í í í í í í í .	20
1.6.	í í í í ..	21
1.7.	í í í í í	23
1.8.	10 .	
	í í í í í í í í í í í í í í í .....	24
1.9.	10 .	
	í í í í í í í í í í í í í í í .....	25
<b>II.</b>		
2.1.	í í í í í í í í í í í í í í í í í í í í í í í í í .	27
2.2.	í í í í í í í í í í í í í í í í í í í í í í í í í .	28
2.3.	í í í í í í í í í í í í í í í í í í í í í í í í í í ...	29
2.4.	í í í í í í í í í í í í í í í í í í í í í í í í í í ...	30
2.5.	í í í .....	31
2.6.	í í í í í í í í í í í í í í í í í í í í í í í í í ..	32
2.7.	í í í í í í í í í í í í í í í í í í í í .....	33
2.8.	í í í í í í í í í í í í í í í í í í í í í í í í í .....	34
2.9.	í í í í í í í í í í í í í í í í í í í í í í í í í í ...	35
2.10.	.....	36
2.11.	í í í í í í í í í í í í í í í í í í í í í í í í í ..	37
2.12.	í í í í í í í í í í í í í í í í í í í í í í í í í ...í í	38

2.13.			í í í í í í í í í í í í í í í í í í í í í ...	39	
2.14.			.í í ...í í í í í í í í í í í í í í í í í í í í í ...	40	
2.15.			í í í í í í í í í í í í í í í í í í í í í í í í í ...	41	
2.16.			.í í í í í í í í í í í í í í í í í í í í í í í í í ..	42	
2.17.			í í í í í í í í í í í í í í í í í í í í í ..... ..	43	
2.18.			í í í í í í í í í í í í í í í í í í í í í í í í í ...	44	
2.19.			í í í í í í í í í í í í í í í í í í í í í í í í í ..	45	
2.20.			í í í í í í í í í í í í í í í í í í í í í í í í í ..	47	
2.21.			í í í í í í í í í í í í í í í í í í í í í í í í í ..	49	
2.22.			í í í í í í í í í í í í í í í í í í í í í í í í í ..	52	
III.		,	ø		
3.1.			í í ..	56	
3.2.			í í í	58	
3.3.			í í ..	60	
3.4.			í í í	62	
3.5.			í í í ...	64	
3.6.			í í í í .	66	
3.7.			í í í ...	68	
3.8.			í í í í .	69	
3.9.		ø	í í í í í í í í í í í í í í í í í í í í í í í í í	70	
3.10.		ø	í í í í í í í í í í í í í í í í í í í í í í í í í	72	
V.					
4.1.		(	, )	í í í í í í í í í í í í í í í í í í í í í ...	75
4.2.		(	, )	í í í í í í í í í í í í í í í í í í í í í í ..	76
4.3.			( , )	í í í í í í í í í í í í í í í í í í í í í ..	77
4.4.			( , )	í í í í í í í í í í í í í í í í í í í í í ..	78
4.5.		)	(	.í í í í í í í í í í í í í í í í í í í í ..	79

4.6.	( , )		
	( , )	í í í í í í í í í í í í í í í í í í í ...	80
4.7.	( , )	í í í í í í í í í í í í í í í í í í í í í í ...	81
<b>V.</b>			
5.1.		í í í í í í í í í í í í í í í í í í í í í í ..	84
5.2.		í í í í í í í í í í í í í í í í í í í í í í ...	86
5.3.		í í í í í í í í í í í í í í í í í í í í í í	88
5.4.		í í í í í í í í í í í í í í í í í í í í í í ...	91
5.5.	2016	í í í í í í í í í í í í í í í í í í í í í í ..	94
5.6.	( )	í í í í í í í í í í í í í í í í í í í í í í í í í í í í í ...	95
5.7.	( )	í í í í í í í í í í í í í í í í í í í í í í í í í í í í í ...	97
5.8.	( )	í í í í í í í í í í í í í í í í í í í í í í í í í í í í í .	99
5.9.	( )	í í í í í í í í í í í í í í í í í í í í í í í í í í í í í .	102
5.10.	( )	í í í í í í í í í í í í í í í í í í í í í í í í í í í í í .	105
5.11.	( )	í í í í í í í í í í í í í í í í í í í í í í í í í í í í í .	107
5.12.		í í í í í í í í í í í í í í í í í í í í í í í í í í í í í ...	109
5.13.		í í í í í í í í í í í í í í í í í í í í í í í í í í í í í .	111
5.14.		í í í í í í í í í í í í í í í í í í í í í í í í í í í í í ...	113
5.15.		í í í í í í í í í í í í í í í í í í í í í í í í í í í í í ...	116
5.16.		í í í í í í í í í í í í í í í í í í í í í í í í í í í í í ...	119
5.17.		í í í í í í í í í í í í í í í í í í í í í í í í í í í í í ...	121
5.18.		í í í í í í í í í í í í í í í í í í í í í í í í í í í í í .	123
5.19.		í í í í í í í í í í í í í í í í í í í í í í í í í í í í í ..	126
<b>VI.</b>			
6.1.		í í í í í í	130
6.2.		í í í í í í í í í í í í í í í í í í í í í í ..	131

6.3.		í í í í í í í .	132
6.4.		í í í í í í í í í í í í í í í í í í í ..	133
6.5.		í í í í í í í í í í í í í í í í í í í í í í í í	134
6.6.		í í í í í í í í í í í í í í í í í í í í í í í í	135
6.7.		í í í í í í í í í í í í í í í í í í í í í í í í	136
6.8.		í í í í í í í í í í í í í í í í í í í í í í í í	137
6.9.		( , ) í í í í í í í í í í í í í	138
6.10.		( , ) í í í í í í í í í í í ..	139
6.11.		( , )	
6.12.	( , )	í í í í í í í í í í í í	140
		( , )	
6.13.	( , )	í í í í í í í í	141
6.14.		í í í í í í í í í í í í í í í í í í í í í í í	142
6.15.		í í í í í í í í í í í í í í í í í í í í í í í	145
	( )		
6.16.	í í í í í í í í í í í í í í í í í í í í í í í í ...		148
	( )		
6.17.	í í í í í í í í í í í í í í í í í í í í í í í í ...		151
6.18.		í í í í í í í í í í í í í í í í í í í í í í í	154
6.19.		í í í í í í í í í í í í í í í í í í í í í í í	157
6.20.		í í í í í í í í í í í í í í í í í í í í í í í	160
		í í í í í í í í í í í í í í í í í í í í í í í	163
<b>V .</b>			
7.1.		.í í í í í í í í í í í í í í í í í	167
7.2.		í í í í í í í í í í í í í í í í í	168
7.3.		í í í í í .....	169
7.4.		í í í í í í í ..	170
7.5.		í í í í í í ...	171
7.6.		í í í í í í ....	172
7.7.	( , )	..	173
7.8.	( , )	í	174
7.9.		í í í ..	175
7.10.		í í í í	178



---

ó , , ( )  
, ø ,  
,  
- ,  
- ( ) 50 ,  
, 10 ,  
,  
- ,  
-  
( ) 10 ,  
2 ,  
ó ,  
ø ,  
,  
ó ,  
ø  
22.03.2012 .

,  
( , )  
,  
( )  
:  
, , , ,  
, , ;  
,  
,  
2010  
50 .  
, ø  
ó , ,  
ó ,  
ø .

(  $\acute{o}$  ) : , , ,  
 ; ; , , ,  
 ;  $\emptyset$  .  
 ;  
 $\emptyset$   $\acute{o}$  .  
 , , ,  
 ,  
 $\acute{o}$  .  
 : , (  $\acute{o}$  ) ;  
 , ( ) ; ,  
 ; ;  
 ( , ) ,  $\emptyset$  ;  
 ( ) ;  $\emptyset$  .  
 $\acute{o}$  , ,  
 , .  
 ( , )  
 ( , ) , ( , )  
 ( ) ,  
 ( , ) ,  
 , ,  
 ,  $\emptyset$  .  
 ( , ) ,  $\emptyset$  .  
 ( , )  
 , ; , ,  
 ( , ) . ( , ) ; ,  
 ;  $\acute{o}$   
 $\acute{o}$  , , ;  
 , ( , ) .  
 , , ,  
 .



( ) , )  
 ( ), ,  
 ,  
 ( , )  
 ( ) ( ). 2010  
 " ( , )",  
 2011 . 24.01.2011  
 25.  
 ( ) ( )  
 , ( )  
 .

ó 2010 " " ø ",  
 " " , D " , ,  
 " , " , , "

---

13





**I.**

# 1.1.

	2010	2012	2013	2014	2015	2016
, -	<b>4712</b>	<b>5455</b>	<b>5835</b>	<b>5644</b>	<b>5675</b>	<b>4886</b>
%						
ø	90,9	92,7	93,8	93,8	94,3	93,3
10 . ,	43	50	54	53	54	47
	3614	4367	4786	4701	4779	3978
%						
ø	69,7	74,2	76,9	78,1	79,4	76,0
10 . ,	33	40	45	44	46	38
, ,	<b>41503</b>	<b>38627</b>	<b>37140</b>	<b>33549</b>	<b>32303</b>	<b>32121</b>
%		97,0	96,2	90,3	96,3	99,4
	12773	12752	12455	12725	12770	11573
%		101,3	97,7	102,2	100,4	90,6
, ,	<b>39320</b>	<b>37172</b>	<b>35315</b>	<b>31535</b>	<b>30125</b>	<b>30420</b>
%		97,6	95,0	89,3	95,5	101,0
, ,	8	7	6	6	5	6
%						
- ø						
	31,9	32,5	32,9	31,3	31,4	31,5
	11807	12075	11699	10864	10732	10052
%		100,8	96,9	92,9	98,8	93,7
, ,	3	3	2	2	2	3
%						
- ø						
	9,6	10,5	10,9	10,8	11,2	10,4
( ,						
), .	<b>6177,0</b>	<b>7693,9</b>	<b>8159,0</b>	<b>8526,1</b>	<b>13993,0</b>	<b>16601,1</b>
%						
( , )	28,0	23,1	24,4	21,0	23,1	21,7
	1873,8	2399,5	2388,7	2738,8	4660,6	4952,9
%						
( , )	8,5	7,2	7,2	6,7	7,7	6,5
( )						
, .	<b>6155,9</b>	<b>253,1</b>	<b>81,9</b>	<b>651,7</b>	<b>1315,3</b>	<b>1196,0</b>
	660,9	25,2	693,8	646,5	196,6	193,0
, .	<b>270,8</b>	<b>644,3</b>	<b>564,6</b>	<b>875,5</b>	<b>2176,7</b>	<b>1891,5</b>
%						
	11,5	31,4	31,6	30,4	26,5	28,5
	98,6	228,0	191,3	325,2	628,5	613,4
%						
	4,2	11,1	10,7	11,3	7,6	9,2
, .	<b>426,7</b>	<b>391,2</b>	<b>482,7</b>	<b>927,2</b>	<b>861,4</b>	<b>695,5</b>
%						
	41,0	44,2	28,6	18,8	18,3	15,7
	159,5	202,8	285,1	371,7	431,9	420,4
%						
	15,3	22,9	16,9	7,5	9,2	9,5



## 1.2.

	2010		2012		2013		2014		2015		2016	
		%		%		%		%		%		%
	-	-	-	-	-	-	-	-	-	-	-	-
		-		-		-		-		-		-
	<b>4712</b>	<b>100,0</b>	<b>5455</b>	<b>100,0</b>	<b>5835</b>	<b>100,0</b>	<b>5644</b>	<b>100,0</b>	<b>5675</b>	<b>100,0</b>	<b>4886</b>	<b>100,0</b>
,												
	851	18,1	984	18,0	1101	18,9	1120	19,8	1134	20,0	1039	21,3
	626	13,3	705	12,9	805	13,8	766	13,6	773	13,6	685	14,0
	416	8,8	447	8,2	458	7,9	429	7,6	408	7,2	314	6,4
;												
	1428	30,3	1561	28,6	1649	28,3	1531	27,1	1536	27,1	1271	26,0
,												
,												
ø												
	184	3,9	325	6,0	344	5,9	345	6,1	341	6,0	265	5,4
	125	2,7	132	2,4	137	2,4	133	2,4	140	2,5	126	2,6
	128	2,7	147	2,7	154	2,6	140	2,5	139	2,4	124	2,5
	48	1,0	43	0,8	37	0,6	32	0,6	31	0,5	30	0,6
	348	7,4	444	8,1	445	7,6	469	8,3	486	8,6	468	9,6
,												
	269	5,7	325	6,0	351	6,0	333	5,9	334	5,9	277	5,7
	137	2,9	165	3,0	172	2,9	172	3,0	174	3,1	138	2,8
ø	25	0,5	15	0,3	17	0,3	20	0,4	20	0,3	22	0,5
	37	0,8	43	0,8	43	0,7	40	0,7	41	0,7	31	0,6
,												
	17	0,4	24	0,5	26	0,5	25	0,4	28	0,5	25	0,5
	73	1,5	95	1,7	96	1,6	89	1,6	90	1,6	71	1,5

### 1.3.

	2010		2012		2013		2014		2015		2016	
	-	%	-	%	-	%	-	%	-	%	-	%
	-	-	-	-	-	-	-	-	-	-	-	-
	3614	100,0	4367	100,0	4786	100,0	4701	100,0	4779	100,0	3978	100,0
‘	652	18,0	782	17,9	892	18,7	922	19,6	932	19,5	830	20,9
	425	11,8	505	11,6	604	12,6	581	12,4	588	12,3	490	12,3
	315	8,7	361	8,3	391	8,2	366	7,8	357	7,5	260	6,5
;												
	1167	32,3	1315	30,1	1407	29,4	1329	28,3	1357	28,4	1087	27,3
,												
,												
Ø	116	3,2	232	5,3	255	5,3	269	5,7	273	5,7	193	4,8
	87	2,4	99	2,3	105	2,2	108	2,3	109	2,3	99	2,5
	97	2,7	118	2,7	126	2,6	118	2,5	120	2,5	103	2,6
	43	1,2	37	0,8	34	0,7	28	0,6	27	0,6	28	0,7
	277	7,7	380	8,7	384	8,0	416	8,8	437	9,1	421	10,6
,												
	226	6,3	277	6,3	317	6,6	295	6,3	302	6,3	252	6,3
Ø	99	2,7	127	2,9	124	2,6	125	2,6	129	2,7	94	2,4
	18	0,5	11	0,3	14	0,3	17	0,4	18	0,4	21	0,5
	23	0,6	27	0,6	29	0,6	28	0,6	29	0,6	19	0,5
,												
,												
	13	0,4	18	0,4	23	0,5	21	0,4	20	0,4	19	0,5
	56	1,5	78	1,8	81	1,7	78	1,7	81	1,7	62	1,6

# 1.4.

	( )					
	2010	2012	2013	2014	2015	2016
	<b>90,9</b>	<b>92,7</b>	<b>93,8</b>	<b>93,8</b>	<b>94,3</b>	<b>93,3</b>
,	82,0	84,7	87,4	88,1	88,8	88,0
	80,7	85,0	87,2	87,1	87,8	86,4
	95,0	95,9	96,0	95,3	96,5	95,7
;						
	96,2	96,5	97,3	97,1	98,1	97,6
,						
,						
ø	92,9	95,3	95,6	95,0	94,7	93,3
	92,6	93,6	93,2	95,0	96,6	94,0
	99,2	99,3	99,4	98,6	98,6	98,4
	98,0	97,7	100,0	100,0	100,0	96,8
	97,5	98,7	99,3	99,4	99,6	98,7
,						
	97,5	98,5	98,9	99,4	99,4	99,3
	97,2	94,3	94,5	95,0	94,6	93,9
	96,2	100,0	100,0	100,0	100,0	100,0
ø						
	100,0	100,0	100,0	97,6	97,6	96,9
,						
,						
	77,3	80,0	100,0	100,0	82,4	80,6
	96,1	99,0	99,0	98,9	98,9	98,6

## 1.5.

	( )					
	2010	2012	2013	2014	2015	2016
	<b>69,7</b>	<b>74,2</b>	<b>76,9</b>	<b>78,1</b>	<b>79,4</b>	<b>76,0</b>
,	62,8	67,4	70,8	72,5	73,0	70,3
	54,8	60,9	65,4	66,1	66,8	61,8
	71,9	77,5	82,0	81,3	84,4	79,3
;						
	78,6	81,3	83,1	84,3	86,7	83,5
,						
,						
ø	58,6	68,0	70,8	74,1	75,8	68,0
	64,4	70,2	71,4	77,1	75,2	73,9
	75,2	79,7	81,3	83,1	85,1	81,7
	87,8	84,1	91,9	87,5	87,1	90,3
	77,6	84,4	85,7	88,1	89,5	88,8
,						
	81,9	83,9	89,3	88,1	89,9	90,3
	70,2	72,6	68,1	69,1	70,1	63,9
	69,2	73,3	82,4	85,0	90,0	95,5
ø						
	62,2	62,8	67,4	68,3	69,0	59,4
,						
,						
	59,1	60,0	88,5	84,0	58,8	61,3
	73,7	81,3	83,5	86,7	89,0	86,1

## 1.6.

( )

	2010		2012		2013	
		%		%		%
	<b>4712</b>	<b>90,9</b>	<b>5455</b>	<b>92,7</b>	<b>5835</b>	<b>93,8</b>
.	2004	92,2	2570	94,5	2749	95,4
.	202	88,2	234	89,7	233	90,3
. .-	6	6	6	6	6	6
.	235	89,7	259	92,2	274	92,3
	135	84,9	209	90,9	232	92,8
	55	84,6	104	91,2	103	91,2
	143	88,8	176	93,6	220	95,7
	50	87,7	60	87,0	69	93,2
	68	84,0	109	89,3	115	92,0
	100	81,3	177	91,2	176	90,3
	106	88,3	140	92,1	153	95,6
	62	83,8	101	93,5	110	96,5
	98	88,3	107	88,4	118	90,1
	38	82,6	51	87,9	60	89,6
	98	86,7	132	90,4	144	92,3
	42	85,7	72	91,1	70	90,9
.-	102	86,4	125	89,9	134	92,4
	58	92,1	91	91,0	94	91,3
	43	79,6	93	88,6	111	90,2
	65	83,3	93	91,2	94	90,4
	57	90,5	83	90,2	95	94,1
	57	86,4	66	88,0	63	87,5
	36	85,7	59	92,2	62	95,4
	13	72,2	30	88,2	28	87,5
	30	85,7	45	93,8	54	93,1
	195	92,9	269	94,7	274	95,1

	2014		2015		2016	
		%		%		%
	<b>5644</b>	<b>93,8</b>	<b>5675</b>	<b>94,3</b>	<b>4886</b>	<b>93,3</b>
.	2645	95,2	2677	95,6	2329	94,9
.	233	90,7	240	92,7	191	91,0
. -	82	95,3	83	95,4	64	94,1
.	275	92,9	270	93,8	252	93,3
	230	92,7	231	92,8	185	90,2
	84	89,4	94	90,4	86	90,5
	212	94,6	204	95,3	146	93,6
	58	92,1	54	91,5	53	89,8
	113	92,6	112	94,1	81	92,0
	167	89,3	167	89,8	143	88,3
	151	95,0	155	95,1	163	94,2
	104	96,3	97	96,0	87	94,6
	110	89,4	94	86,2	95	88,0
	58	90,6	47	90,4	36	85,7
	169	93,9	169	94,9	154	95,1
	73	91,3	79	90,8	72	91,1
. -	48	94,1	46	93,9	42	93,3
	84	90,3	82	91,1	60	84,5
	108	90,0	117	90,7	94	88,7
	90	91,8	89	92,7	69	92,0
	92	92,0	99	95,2	87	94,6
	59	88,1	60	88,2	54	88,5
	63	95,5	61	96,8	52	94,5
	22	84,6	26	86,7	16	88,9
	56	93,3	55	93,2	43	91,5
	258	96,3	267	96,7	232	95,5

1.7.										
	2012		2013		2014		2015		2016	
		%		%		%		%		%
		-		-		-		-		-
	-	-	-	-	-	-	-	-	-	-
		-		-		-		-		-

« », 2016 23

1.8.

10 .

	2010	2012	2013	2014	2015	2016	% 2016
	<b>43</b>	<b>50</b>	<b>54</b>	<b>53</b>	<b>54</b>	<b>47</b>	
.	67	87	93	90	91	80	170,2
.	27	32	32	32	33	27	57,4
. .-	6	6	6	59	61	47	100,0
.	40	44	47	47	47	44	93,6
	28	44	50	50	51	41	87,2
	15	30	30	25	28	26	55,3
	40	52	66	65	63	46	97,9
	29	35	41	35	33	33	70,2
	22	36	39	39	39	29	61,7
	29	53	53	51	52	46	97,9
	21	28	32	32	33	36	76,6
	24	40	45	43	41	37	78,7
	34	38	42	40	34	35	74,5
	20	28	33	33	27	21	44,7
	25	34	38	45	46	42	89,4
	14	25	24	26	28	26	55,3
.-	34	44	48	35	34	32	68,1
	18	29	31	28	28	21	44,7
	11	25	30	30	33	26	55,3
	21	31	32	32	32	25	53,2
	30	44	51	50	55	49	104,3
	22	26	26	24	25	23	48,9
	17	29	31	33	32	28	59,6
	11	25	24	19	23	14	29,8
	21	32	39	41	41	33	70,2
	36	51	52	49	51	44	93,6



1.9.

10 .

	2012	2013	2014	2015	2016	% 2016
	<b>40</b>	<b>45</b>	<b>44</b>	<b>46</b>	<b>38</b>	
.	70	77	75	77	66	173,7
.	24	24	26	27	21	55,3
. .-	6	6	48	47	35	92,1
.	33	37	38	38	35	92,1
	39	45	45	47	35	92,1
	24	24	19	22	21	55,3
	44	59	59	58	41	107,9
	29	35	31	28	25	65,8
	27	30	30	30	18	47,4
	46	48	47	47	41	107,9
	22	25	24	26	28	73,7
	28	35	34	32	28	73,7
	29	34	33	27	26	68,4
	21	27	27	21	13	34,2
	27	30	38	39	36	94,7
	19	18	21	24	20	52,6
.-	35	38	26	26	25	65,8
	24	27	24	23	18	47,4
	21	26	25	29	23	60,5
	25	27	26	27	20	52,6
	32	39	38	42	36	94,7
	20	20	20	20	17	44,7
	21	24	26	26	22	57,9
	20	19	16	20	12	31,6
	26	33	36	35	25	65,8
	41	42	40	42	37	97,4



## 2.1.

	2010		2012		2013		2014		2015		2016	
		%		%		%		%		%		%
		-		-		-		-		-		-
	<b>41503</b>	<b>100,0</b>	<b>38627</b>	<b>100,0</b>	<b>37140</b>	<b>100,0</b>	<b>33549</b>	<b>100,0</b>	<b>32303</b>	<b>100,0</b>	<b>32121</b>	<b>100,0</b>
,												
	8333	20,1	7557	19,6	8041	21,7	7705	23,0	7156	22,2	7465	23,2
	7912	19,1	6523	16,9	6691	18,0	6153	18,3	6206	19,2	6282	19,6
	4253	10,2	2964	7,7	2436	6,6	2200	6,5	1632	5,0	1918	6,0
;												
	9730	23,5	9315	24,1	8237	22,2	6596	19,7	6862	21,2	6506	20,3
,												
,												
ø												
	2125	5,1	2977	7,7	2828	7,6	2682	8,0	2309	7,1	2366	7,4
	1109	2,7	1169	3,0	1163	3,1	925	2,7	1046	3,2	919	2,9
	984	2,4	1063	2,7	1010	2,7	964	2,9	752	2,3	702	2,2
	337	0,8	170	0,4	164	0,4	154	0,5	184	0,6	128	0,4
	2450	5,9	2386	6,2	2329	6,3	2074	6,2	2296	7,1	2255	7,0
,												
	1676	4,0	1799	4,7	1650	4,4	1553	4,6	1407	4,4	1300	4,0
	1293	3,1	1383	3,6	1381	3,7	1472	4,4	1374	4,3	1205	3,7
ø	225	0,5	106	0,3	96	0,3	120	0,3	122	0,4	104	0,3
	346	0,8	435	1,1	431	1,2	329	1,0	353	1,1	417	1,3
,												
,												
	154	0,4	196	0,5	164	0,4	164	0,5	194	0,6	221	0,7
	576	1,4	584	1,5	519	1,4	458	1,4	410	1,3	333	1,0

## 2.2.

	2010		2012		2013		2014		2015		2016	
		%		%		%		%		%		%
		-		-		-		-		-		-
	<b>12773</b>	<b>100,0</b>	<b>12752</b>	<b>100,0</b>	<b>12455</b>	<b>100,0</b>	<b>12725</b>	<b>100,0</b>	<b>12770</b>	<b>100,0</b>	<b>11573</b>	<b>100,0</b>
,												
	2298	18,0	2104	16,5	2274	18,3	2640	20,7	2563	20,1	2448	21,1
	1696	13,3	1551	12,2	1538	12,4	1612	12,7	1771	13,9	1490	12,9
	1360	10,6	1064	8,3	997	8,0	915	7,2	761	6,0	861	7,4
;												
	3697	28,9	3692	29,0	3349	26,9	3059	24,0	3354	26,3	2514	21,7
,												
,												
ø	432	3,4	668	5,2	652	5,2	781	6,1	698	5,5	678	5,9
	330	2,6	361	2,8	373	3,0	322	2,5	307	2,4	347	3,0
	357	2,8	427	3,3	410	3,3	485	3,8	345	2,7	312	2,7
	208	1,6	78	0,6	100	0,8	77	0,6	83	0,6	102	0,9
	943	7,4	1089	8,5	1026	8,2	1076	8,5	1268	9,9	1296	11,2
,												
	728	5,7	812	6,4	920	7,4	843	6,6	739	5,8	760	6,6
	294	2,3	415	3,3	341	2,7	420	3,3	349	2,7	245	2,1
ø	69	0,5	42	0,3	43	0,3	60	0,5	80	0,6	76	0,7
	83	0,7	111	0,9	141	1,1	109	0,9	137	1,1	161	1,4
,												
,												
	50	0,4	72	0,6	69	0,6	60	0,5	68	0,5	83	0,7
	228	1,8	266	2,1	222	1,8	266	2,1	247	1,9	200	1,7

## 2.3.

	( )					
	2010	2012	2013	2014	2015	2016
	33,0	33,3	34,0	32,6	32,9	32,7
,	22,9	21,7	24,1	23,9	23,0	23,5
	17,5	16,6	17,4	16,5	17,4	18,0
	56,3	47,9	49,6	46,2	47,6	52,4
;						
	57,2	61,7	63,3	61,4	66,8	65,4
,						
,						
ø	38,3	46,0	45,3	44,9	42,3	43,3
	55,9	49,3	48,1	46,5	55,2	45,3
	93,3	90,9	88,4	81,4	75,2	75,7
	86,6	100,0	100,0	100,0	100,0	33,3
	68,0	87,6	87,2	84,8	93,3	79,9
,						
	73,4	83,9	63,4	91,7	94,2	90,7
	66,2	45,5	47,9	48,5	45,2	43,0
	78,9	100,0	100,0	100,0	100,0	100,0
ø	100,0	100,0	100,0	86,1	86,9	88,9
,						
,	16,2	17,5	100,0	100,0	17,9	20,3
	60,8	78,2	76,7	74,5	71,9	67,4

## 2.4.

	( )					
	2010	2012	2013	2014	2015	2016
	10,2	11,0	11,4	12,4	13,0	11,8
,	6,3	6,0	6,8	8,2	8,2	7,7
	3,7	3,9	4,0	4,3	5,0	4,3
	18,0	17,2	20,3	19,2	22,2	23,5
;						
	21,7	24,5	25,8	28,5	32,6	25,3
,						
,						
ø	7,8	10,3	10,5	13,1	12,8	12,4
	16,6	15,2	15,4	16,2	16,2	17,1
	33,8	36,5	35,9	40,9	34,5	33,7
	53,5	45,9	61,0	50,0	45,1	26,6
	26,2	40,0	38,4	44,0	51,5	45,9
,						
	31,9	37,9	35,4	49,8	49,5	53,0
	15,1	13,7	11,8	13,8	11,5	8,8
	24,2	39,6	44,8	50,0	65,6	73,1
ø						
	24,0	25,5	32,7	28,5	33,7	34,3
,						
,						
	5,3	6,4	42,1	36,6	6,3	7,6
	24,1	35,6	32,8	43,3	43,3	40,5

## 2.5.

	2010		2012		2013		2014		2015		2016	
		%		%		%		%		%		%
		-		-		-		-		-		-
	<b>41503</b>	<b>33,0</b>	<b>38627</b>	<b>33,3</b>	<b>37140</b>	<b>34,0</b>	<b>33549</b>	<b>32,6</b>	<b>32303</b>	<b>32,9</b>	<b>32121</b>	<b>32,7</b>
.	16887	31,3	17240	34,4	16343	35,5	14495	34,2	14502	35,1	14113	34,7
.	2101	30,7	1727	28,2	1667	29,6	1525	28,1	1562	32,4	1570	32,3
. -	6	6	6	6	6	6	685	41,3	626	36,9	614	35,9
.	2515	33,3	2150	35,4	2015	28,5	1858	27,0	1784	28,0	1637	26,3
	1031	26,7	1123	32,6	1092	28,2	986	30,1	934	30,5	991	30,8
	499	14,0	657	16,7	600	15,3	553	15,1	625	16,3	597	17,5
	1482	44,4	1043	43,6	960	43,5	841	33,1	807	39,9	865	43,6
	397	21,4	418	15,2	409	14,4	299	10,4	271	9,2	406	12,5
	1076	40,7	868	37,0	917	43,3	929	45,8	790	45,1	774	44,9
	874	20,1	918	23,6	815	20,6	713	17,8	653	16,8	718	17,9
	1174	41,2	1148	46,8	1261	57,9	1148	54,4	1126	50,6	1064	42,7
	800	45,6	996	62,4	924	70,3	818	67,9	687	67,3	720	67,5
	1092	28,3	920	23,8	929	25,6	757	21,7	672	20,0	822	24,5
	405	23,1	401	22,2	391	24,0	386	23,3	407	25,0	408	26,2
	1096	34,6	1080	37,2	1076	43,5	990	46,0	901	47,5	939	50,3
	478	33,6	572	34,5	580	51,8	525	37,7	470	36,1	592	46,8
. -	1161	39,9	1005	39,0	1029	41,4	428	65,5	317	58,3	297	58,8
	768	52,7	489	30,1	500	33,4	457	33,2	481	36,4	308	21,5
	346	9,0	562	14,5	627	17,6	618	17,0	568	16,0	530	14,4
	814	35,9	709	41,1	604	37,4	666	42,1	535	38,9	549	40,0
	1040	59,8	906	47,5	991	56,2	793	47,1	857	54,7	860	53,4
	859	49,3	563	37,9	507	36,3	451	38,6	387	34,5	432	38,3
	527	41,3	509	43,4	521	49,0	448	45,4	400	47,3	377	43,2
	240	19,9	210	18,0	157	14,2	133	13,1	78	8,2	102	9,7
	333	34,1	362	37,9	317	33,8	283	31,4	245	28,5	251	29,0
	2148	51,9	2051	48,9	1908	52,2	1764	55,1	1618	55,6	1585	53,2

## 2.6.

	2012		2013		2014		2015		2016	
		%		%		%		%		%
		-		-		-		-		-
	<b>12752</b>	<b>11,0</b>	<b>12455</b>	<b>11,4</b>	<b>12725</b>	<b>12,4</b>	<b>12770</b>	<b>13,0</b>	<b>11573</b>	<b>11,8</b>
.	6053	12,1	5757	12,5	5647	13,3	5961	14,4	5233	12,9
.	450	7,3	463	8,2	504	9,3	541	11,2	539	11,1
. -	6	6	6	6	217	13,1	191	11,3	159	9,3
.	661	10,9	683	9,7	665	9,7	656	10,3	617	9,9
	534	15,5	521	13,5	568	17,3	539	17,6	435	13,5
	235	6,0	182	4,6	194	5,3	223	5,8	215	6,3
	420	17,6	421	19,1	424	16,7	362	17,9	346	17,4
	132	4,8	171	6,0	141	4,9	121	4,1	129	4,0
	200	8,5	185	8,7	211	10,4	198	11,3	153	8,9
	359	9,2	365	9,2	364	9,1	369	9,5	340	8,5
	357	14,6	368	16,9	357	16,9	352	15,8	333	13,4
	210	13,2	266	20,2	278	23,1	254	24,9	225	21,1
	254	6,6	244	6,7	255	7,3	222	6,6	226	6,7
	100	5,5	111	6,8	108	6,5	119	7,3	93	6,0
	376	12,9	367	14,8	430	20,0	415	21,9	375	20,1
	158	9,5	125	11,2	187	13,4	199	15,3	187	14,8
. -	327	12,7	325	13,1	83	12,7	74	13,6	71	14,1
	155	9,6	182	12,2	174	12,6	157	11,9	147	10,3
	200	5,2	268	7,5	264	7,3	287	8,1	249	6,8
	229	13,3	226	14,0	239	15,1	218	15,8	173	12,6
	197	10,3	205	11,6	212	12,6	217	13,8	202	12,5
	178	12,0	158	11,3	179	15,3	147	13,1	147	13,0
	146	12,4	132	12,4	151	15,3	155	18,3	145	16,6
	46	3,9	32	2,9	56	5,5	38	4,0	37	3,5
	110	11,5	104	11,1	135	15,0	101	11,8	89	10,3
	665	15,8	594	16,3	682	21,3	654	22,5	708	23,8



## 2.7.

	2010		2012		2013		2014		2015		2016	
		%		%		%		%		%		%
		-		-		-		-		-		-
	<b>39320</b>	<b>100,0</b>	<b>37172</b>	<b>100,0</b>	<b>35315</b>	<b>100,0</b>	<b>31535</b>	<b>100,0</b>	<b>30125</b>	<b>100,0</b>	<b>30420</b>	<b>100,0</b>
,	7664	19,5	7217	19,4	7367	20,9	6997	22,2	6376	21,2	6833	22,5
	7655	19,5	6300	16,9	6474	18,3	5944	18,8	5990	19,9	6072	20,0
	4087	10,4	2853	7,7	2300	6,5	2090	6,6	1456	4,8	1836	6,0
;												
	9148	23,3	8915	24,0	7859	22,3	6139	19,5	6365	21,1	6288	20,7
,												
,												
ø	2029	5,2	2866	7,7	2735	7,7	2589	8,2	2194	7,3	2239	7,4
	1056	2,7	1142	3,1	1121	3,2	905	2,9	1002	3,3	906	3,0
	964	2,4	1035	2,8	977	2,8	916	2,9	726	2,4	651	2,1
	314	0,8	168	0,5	153	0,4	149	0,5	177	0,6	126	0,4
	2297	5,8	2306	6,2	2229	6,3	1966	6,2	2170	7,2	2089	6,9
,												
	1605	4,1	1751	4,7	1562	4,4	1436	4,6	1329	4,4	1202	3,9
	1239	3,1	1330	3,6	1363	3,9	1368	4,3	1309	4,4	1153	3,8
	215	0,5	105	0,3	93	0,3	115	0,4	119	0,4	100	0,3
ø												
	343	0,9	427	1,1	427	1,2	325	1,0	345	1,1	402	1,3
,												
,												
	153	0,4	191	0,5	159	0,4	159	0,5	186	0,6	210	0,7
	551	1,4	566	1,5	496	1,4	437	1,4	381	1,3	313	1,0

## 2.8.

	2010		2012		2013		2014		2015		2016	
		%		%		%		%		%		%
		-		-		-		-		-		-
	11807	100,0	12075	100,0	11699	100,0	10864	100,0	10732	100,0	10052	100,0
,												
	1843	15,6	2004	16,6	2061	17,6	2000	18,4	1835	17,1	1895	18,9
	1654	14,0	1371	11,4	1452	12,4	1428	13,1	1570	14,6	1308	13,0
	1307	11,1	1024	8,5	926	7,9	811	7,5	589	5,5	787	7,8
;												
	3466	29,3	3529	29,2	3184	27,2	2624	24,2	2892	26,9	2319	23,1
,												
,												
ø												
	412	3,5	640	5,3	629	5,4	690	6,3	584	5,4	556	5,5
	315	2,7	344	2,9	357	3,1	308	2,8	273	2,5	337	3,4
	350	3,0	409	3,4	387	3,3	441	4,1	319	3,0	262	2,6
	185	1,6	76	0,6	89	0,8	72	0,7	76	0,7	100	1,0
	883	7,5	1039	8,6	970	8,3	974	9,0	1146	10,7	1131	11,3
,												
	696	5,9	777	6,4	856	7,3	729	6,7	661	6,2	666	6,6
	280	2,4	390	3,2	330	2,8	319	2,9	297	2,8	215	2,1
	64	0,5	41	0,3	42	0,3	55	0,5	78	0,7	72	0,7
ø												
	83	0,7	106	0,9	139	1,2	107	1,0	131	1,2	149	1,5
,												
,												
	50	0,4	67	0,6	66	0,6	55	0,5	60	0,6	72	0,7
	219	1,8	258	2,1	211	1,8	251	2,3	221	2,1	183	1,8

## 2.9.

	( )					
	2010	2012	2013	2014	2015	2016
	31,9	32,5	32,9	31,3	31,4	31,5
,	21,4	20,9	22,6	22,2	21,0	22,0
	17,0	16,1	17,0	16,0	16,9	17,5
	55,4	47,0	48,2	44,9	44,8	51,3
;						
	55,7	60,7	62,3	59,7	65,1	64,7
,						
ø	37,2	45,0	44,5	44,0	41,0	42,0
	54,7	48,7	47,2	45,9	54,2	45,0
	93,1	90,7	88,0	80,6	74,5	74,3
	85,8	100,0	100,0	100,0	100,0	33,0
	66,6	87,2	86,7	84,1	93,0	78,6
,	72,6	83,6	62,2	91,1	93,9	90,0
	65,3	44,6	47,6	46,7	44,0	42,0
	78,2	100,0	100,0	100,0	100,0	100,0
ø						
	100,0	100,0	100,0	86,0	86,7	88,5
,	16,2	17,2	100,0	100,0	17,3	19,4
	59,8	77,6	75,8	73,6	70,4	66,0

## 2.10.

	( )					
	2010	2012	2013	2014	2015	2016
	<b>9,6</b>	<b>10,5</b>	<b>10,9</b>	<b>10,8</b>	<b>11,2</b>	<b>10,4</b>
,	5,2	5,8	6,3	6,3	6,0	6,1
	3,7	3,5	3,8	3,8	4,4	3,8
	17,7	16,9	19,4	17,4	18,1	22,0
;						
	21,1	24,0	25,2	25,5	29,6	23,9
,						
ø	7,6	10,1	10,2	11,7	10,9	10,4
	16,3	14,7	15,0	15,6	14,8	16,7
	33,8	35,8	34,9	38,8	32,8	29,9
	50,5	45,2	58,2	48,3	42,9	26,2
	25,6	39,3	37,7	41,7	49,1	42,6
,						
	31,5	37,1	34,1	46,2	46,7	49,9
	14,8	13,1	11,5	10,9	10,0	7,8
	23,3	39,0	45,2	47,8	65,5	72,0
ø						
	24,2	24,8	32,6	28,3	32,9	32,8
,						
	5,3	6,0	41,5	34,6	5,6	6,7
	23,8	35,4	32,3	42,3	40,9	38,6

## 2.11.

	2010		2012		2013		2014		2015		2016	
		%		%		%		%		%		%
		-		-		-		-		-		-
		-		-		-		-		-		-
	<b>39320</b>	<b>31,9</b>	<b>37172</b>	<b>32,5</b>	<b>35315</b>	<b>32,9</b>	<b>31535</b>	<b>31,3</b>	<b>30125</b>	<b>31,4</b>	<b>30420</b>	<b>31,5</b>
.	16091	30,3	16600	33,6	15605	34,4	13727	33,0	13697	33,8	13489	33,7
.	2007	29,7	1679	27,6	1621	29,1	1475	27,4	1458	30,9	1457	30,7
. -	6	6	6	6	6	6	669	40,7	601	36,0	607	35,7
.	2417	32,4	2091	34,8	1935	27,7	1781	26,2	1724	27,3	1587	25,7
	988	25,9	1079	31,7	1040	27,3	850	27,1	786	27,0	910	29,0
	483	13,6	629	16,1	565	14,5	521	14,3	568	15,0	554	16,5
	1395	42,9	998	42,6	909	42,3	732	30,2	729	37,6	819	42,3
	388	21,1	402	14,7	386	13,7	279	9,8	248	8,5	392	12,1
	1042	40,0	831	36,0	868	42,0	882	44,5	730	43,2	743	43,9
	834	19,3	892	23,1	768	19,7	587	15,2	517	13,8	642	16,4
	1133	40,3	1108	45,9	1205	56,8	1123	53,8	1092	49,8	1010	41,4
	766	44,6	956	61,5	872	69,2	762	66,4	633	65,5	683	66,4
	1047	27,4	890	23,2	895	24,9	737	21,3	655	19,6	799	24,0
	388	22,4	389	21,7	375	23,2	378	22,9	393	24,4	401	25,8
	1062	34,0	1035	36,2	1010	42,0	913	44,1	808	44,9	859	48,3
	460	32,8	549	33,7	543	50,2	481	35,7	427	34,0	552	45,1
-	1101	38,6	963	38,0	988	40,4	422	65,2	308	57,6	282	57,6
	740	51,8	462	29,1	471	32,2	429	31,8	445	34,6	288	20,5
	331	8,7	542	14,1	577	16,5	548	15,4	482	13,9	469	12,9
	781	35,0	679	40,2	568	36,0	647	41,5	495	37,1	521	38,7
	1006	59,0	863	46,3	919	54,4	739	45,5	809	53,3	813	52,0
	823	48,2	540	36,9	478	35,0	429	37,5	361	33,0	406	37,0
	504	40,5	485	42,6	481	47,0	394	42,3	358	44,6	350	41,4
	228	19,1	203	17,5	149	13,6	126	12,5	70	7,4	95	9,1
	322	33,4	352	37,2	296	32,2	257	29,4	220	26,4	231	27,3
	2044	50,6	1955	47,7	1791	50,6	1647	53,4	1511	53,9	1461	51,2

## 2.12.

	2012		2013		2014		2015		2016	
		%		%		%		%		%
		-		-		-		-		-
	<b>12075</b>	<b>10,5</b>	<b>11699</b>	<b>10,9</b>	<b>10864</b>	<b>10,8</b>	<b>10732</b>	<b>11,2</b>	<b>10052</b>	<b>10,4</b>
.	5708	11,6	5377	11,9	4932	11,9	5206	12,9	4676	11,7
.	430	7,1	446	8,0	458	8,5	443	9,4	436	9,2
. 6	6	6	6	6	201	12,2	174	10,4	152	8,9
.	631	10,5	638	9,1	596	8,8	596	9,4	570	9,2
	514	15,1	497	13,0	441	14,0	394	13,5	359	11,4
	218	5,6	169	4,3	165	4,5	172	4,6	175	5,2
	392	16,7	397	18,5	318	13,1	287	14,8	304	15,7
	127	4,6	160	5,7	121	4,2	98	3,4	117	3,6
	187	8,1	174	8,4	168	8,5	142	8,4	127	7,5
	345	8,9	346	8,9	238	6,2	233	6,2	264	6,7
	340	14,1	349	16,4	332	15,9	320	14,6	287	11,8
	203	13,1	252	20,0	231	20,1	206	21,3	195	19,0
	246	6,4	236	6,6	238	6,9	212	6,3	206	6,2
	96	5,4	107	6,6	100	6,1	105	6,5	88	5,7
	358	12,5	347	14,4	356	17,2	333	18,5	302	17,0
	150	9,2	119	11,0	146	10,8	156	12,4	150	12,3
. -	309	12,2	314	12,8	77	11,9	65	12,1	65	13,3
	144	9,1	171	11,7	146	10,8	121	9,4	127	9,0
	193	5,0	242	6,9	197	5,5	203	5,8	193	5,3
	215	12,7	213	13,5	221	14,2	190	14,2	160	11,9
	187	10,0	193	11,4	164	10,1	171	11,3	159	10,2
	170	11,6	151	11,1	168	14,7	125	11,4	126	11,5
	141	12,4	125	12,2	119	12,8	120	14,9	121	14,3
	43	3,7	30	2,7	49	4,9	30	3,2	30	2,9
	106	11,2	96	10,5	109	12,5	76	9,1	69	8,2
	622	15,2	550	15,5	573	18,6	554	19,8	594	20,8

## 2.13.

	( )					
	2010	2012	2013	2014	2015	2016
	<b>100,0</b>	<b>100,0</b>	<b>100,0</b>	<b>100,0</b>	<b>100,0</b>	<b>100,0</b>
.	40,9	44,7	44,2	43,5	45,5	44,4
.	5,1	4,5	4,6	4,7	4,8	4,8
. 6	6	6	6	2,1	2,0	2,0
.	6,1	5,6	5,5	5,6	5,7	5,2
	2,5	2,9	2,9	2,7	2,6	3,0
	1,2	1,7	1,6	1,7	1,9	1,8
	3,5	2,7	2,6	2,3	2,4	2,7
	1,0	1,1	1,1	0,9	0,8	1,3
	2,7	2,2	2,5	2,8	2,5	2,4
	2,1	2,4	2,2	1,9	1,7	2,1
	2,9	3,0	3,4	3,6	3,6	3,3
	1,9	2,6	2,5	2,4	2,1	2,3
	2,7	2,4	2,5	2,3	2,2	2,6
	1,0	1,0	1,1	1,2	1,3	1,3
	2,7	2,8	2,9	2,9	2,7	2,8
	1,2	1,5	1,5	1,5	1,4	1,8
. -	2,8	2,6	2,8	1,3	1,0	0,9
	1,9	1,2	1,3	1,4	1,5	1,0
	0,8	1,5	1,6	1,7	1,6	1,5
	2,0	1,8	1,6	2,1	1,7	1,7
	2,6	2,3	2,6	2,3	2,7	2,7
	2,1	1,5	1,3	1,4	1,2	1,3
	1,3	1,3	1,4	1,3	1,2	1,2
	0,6	0,5	0,4	0,4	0,2	0,3
	0,8	0,9	0,8	0,8	0,7	0,8
	5,2	5,3	5,1	5,2	5,0	4,8

## 2.14.

	( )				
	2012	2013	2014	2015	2016
	<b>100,0</b>	<b>100,0</b>	<b>100,0</b>	<b>100,0</b>	<b>100,0</b>
.	47,3	46,0	45,4	48,5	46,5
.	3,6	3,8	4,2	4,1	4,3
. 6	6	6	1,9	1,6	1,5
.	5,2	5,4	5,5	5,5	5,7
	4,3	4,2	4,1	3,7	3,6
	1,8	1,4	1,5	1,6	1,7
	3,2	3,4	2,9	2,7	3,0
	1,0	1,4	1,1	0,9	1,2
	1,5	1,5	1,5	1,3	1,3
	2,9	3,0	2,2	2,2	2,6
	2,8	3,0	3,1	3,0	2,9
	1,7	2,1	2,1	1,9	1,9
	2,0	2,0	2,2	2,0	2,0
	0,8	0,9	0,9	1,0	0,9
	3,0	3,0	3,3	3,1	3,0
	1,2	1,0	1,3	1,4	1,5
.	2,6	2,7	0,7	0,6	0,6
	1,2	1,5	1,3	1,1	1,3
	1,6	2,1	1,8	1,9	1,9
	1,8	1,8	2,0	1,8	1,6
	1,5	1,6	1,5	1,6	1,6
	1,4	1,3	1,6	1,2	1,3
	1,2	1,1	1,1	1,1	1,2
	0,4	0,3	0,5	0,3	0,3
	0,9	0,8	1,0	0,7	0,7
	5,1	4,7	5,3	5,2	5,9



## 2.15.

( )

	2010	2012	2013	2014	2015	2016
	8	7	6	6	5	6
,	7	7	7	6	6	7
	10	9	8	8	8	9
	9	6	5	5	4	6
;						
	6	6	5	4	4	5
,						
,						
ø	10	9	8	8	6	8
	8	9	8	7	7	7
	7	7	6	7	5	5
	6	4	4	5	6	4
	6	5	5	4	4	4
,						
	6	5	4	4	4	4
	9	8	8	8	8	8
	8	7	5	6	6	5
ø						
	9	10	10	8	8	13
,						
,						
	7	8	6	6	7	8
	7	6	5	5	4	4

## 2.16.

( )

	2010	2012	2013	2014	2015	2016
	3	3	2	2	2	3
,	3	3	2	2	2	2
	4	3	2	2	3	3
	4	3	2	2	2	3
;						
	3	3	2	2	2	2
,						
,						
ø	4	3	2	3	2	3
	4	3	3	3	3	3
	4	3	3	4	3	3
	4	2	3	3	3	4
	3	3	3	2	3	3
,						
	3	3	3	2	2	3
	3	3	3	3	2	2
	4	4	3	3	4	3
ø						
	4	4	5	4	5	8
,						
,	4	4	3	3	3	4
	4	3	3	3	3	3

## 2.17.

( )

	2010	2012	2013	2014	2015	2016
	<b>8</b>	<b>7</b>	<b>6</b>	<b>6</b>	<b>5</b>	<b>6</b>
.	8	6	6	5	5	6
.	10	7	7	6	6	8
. .ó	6	6	6	8	7	9
.	10	8	7	6	6	6
	7	5	4	4	3	5
	9	6	5	6	6	6
	10	6	4	3	4	6
	8	7	6	5	5	7
	15	8	8	8	7	9
	8	5	4	4	3	4
	11	8	8	7	7	6
	12	9	8	7	7	8
	11	8	8	7	7	8
	10	8	6	7	8	11
	11	8	7	5	5	6
	11	8	8	7	5	8
.-	11	8	7	9	7	7
	13	5	5	5	5	5
	8	6	5	5	4	5
	12	7	6	7	6	8
	18	10	10	8	8	9
	14	8	8	7	6	8
	14	8	8	6	6	7
	18	7	5	6	3	6
	11	8	5	5	4	5
	10	7	7	6	6	6

## 2.18.

( )

	2012	2013	2014	2015	2016
	3	2	2	2	3
.	3	2	2	2	2
.	2	2	2	2	3
. -	6	6	3	3	3
.	3	3	3	3	3
	3	2	2	2	2
	3	2	3	2	3
	3	2	2	2	2
	3	3	2	2	3
	2	2	2	2	2
	2	2	2	2	2
	3	3	3	3	2
	3	3	3	3	3
	3	3	3	3	3
	3	2	2	3	4
	3	3	3	2	2
	3	2	2	2	3
.	3	3	2	2	2
	2	2	2	2	2
	2	3	2	2	2
	3	3	3	3	3
	3	3	2	2	2
	3	3	3	3	3
	3	3	2	2	3
	2	1	3	1	2
	3	2	2	2	2
	3	3	3	3	3

## 2.19.

( . )

	2010	579581,5	435720,9	143860,6
	2012	853331,1	627428,3	225902,8
	2013	884243,7	653144,9	231098,8
	2014	849725,3	625329,6	224395,7
	2015	994126,7	732928,2	261198,5
	2016	1083568,4	881647,3	201921,1
,	2010	68955,0	53182,3	15772,7
	2012	156846,6	117178,8	39667,8
	2013	189184,2	139768,4	49415,8
	2014	196875,3	145788,0	51087,3
	2015	213127,5	156167,4	56960,1
	2016	257060,9	207164,1	49896,8
	2010	111743,7	82838,9	28904,8
	2012	135363,9	99521,6	35842,3
	2013	161595,7	119290,7	42305,0
	2014	152206,4	110975,5	41230,9
	2015	203772,3	150312,0	53460,3
	2016	209959,3	171493,5	38465,8
	2010	63503,4	47449,3	16054,1
	2012	62605,8	48809,1	13796,7
	2013	56602,8	41337,2	15265,6
	2014	50672,7	36807,5	13865,2
	2015	53175,7	39859,2	13316,5
	2016	65030,0	52535,3	12494,7
;	2010	159073,6	119037,1	40036,5
	2012	236110,0	152992,4	83117,6
	2013	190467,8	141303,9	49163,9
	2014	161460,2	118918,9	42541,3
	2015	202399,2	149636,0	52763,2
	2016	214550,9	173695,1	40855,8
,	2010	29177,4	22591,0	6586,4
,	2012	56820,2	45162,8	11657,4
ø	2013	64811,7	47486,2	17325,5
	2014	65882,7	48227,5	17655,2
	2015	64766,8	47328,3	17438,5
	2016	74472,5	60606,0	13866,5
	2010	13944,1	10346,8	3597,3
	2012	22445,1	17593,3	4851,8
	2013	24146,1	17735,7	6410,4
	2014	20207,3	14713,0	5494,3
	2015	27207,6	19772,9	7434,7
	2016	35839,6	30465,3	5374,3
	2010	18894,3	14083,7	4810,6
	2012	25610,7	19733,9	5876,8
	2013	27944,0	20492,3	7451,7
	2014	28089,9	20674,6	7415,3
	2015	26566,5	19402,1	7164,4
	2016	23451,9	19158,3	4293,6

	2010	6292,6	4807,4	1485,2
	2012	7028,4	5254,7	1773,7
	2013	9157,2	6697,4	2459,8
	2014	9771,5	7196,6	2574,9
	2015	8916,9	6598,2	2318,7
	2016	7307,0	5988,9	1318,1
	2010	38454,8	28953,4	9501,4
	2012	52135,5	42025,2	10110,3
	2013	55622,8	41239,3	14383,5
	2014	59432,4	44103,1	15329,3
	2015	77214,8	57185,4	20029,4
	2016	75274,2	61841,4	13432,8
,	2010	30551,0	22911,0	7640,0
	2012	43549,5	34715,7	8833,8
	2013	39613,7	29390,7	10223,0
	2014	41418,7	30371,3	11047,4
	2015	45023,2	33362,4	11660,8
	2016	49334,8	40239,9	9094,9
	2010	19281,4	14507,4	4774,0
	2012	27588,2	22443,9	5144,3
	2013	36167,8	26846,5	9321,3
	2014	39593,7	29652,8	9940,9
	2015	43700,1	32614,9	11085,2
	2016	43149,2	35655,3	7493,9
	2010	3390,6	2559,2	831,4
	2012	3040,8	2398,4	642,4
	2013	2579,6	1916,8	662,8
	2014	3084,8	2313,0	771,8
	2015	3479,2	2578,0	901,2
	2016	3591,7	2961,4	630,3
ø	2010	4468,6	3391,6	1077,0
	2012	8133,6	6502,0	1631,6
	2013	8723,2	6467,8	2255,4
	2014	6666,4	4916,1	1750,3
	2015	8521,6	6176,1	2345,5
	2016	9412,3	7453,5	1958,8
,	2010	2339,0	1735,8	603,2
,	2012	4107,1	3097,1	1010,0
	2013	3838,3	2947,7	890,6
	2014	4102,2	3026,8	1075,4
	2015	4264,0	3089,7	1174,3
	2016	5596,6	4535,4	1061,2
	2010	9512,0	7326,0	2186,0
	2012	11945,7	9999,4	1946,3
	2013	13788,8	10224,3	3564,5
	2014	10261,1	7644,9	2616,2
	2015	11991,3	8845,6	3145,7
	2016	9537,5	7853,9	1683,6

## 2.20.

( . )

	<b>2010</b>	<b>172975,9</b>	<b>130180,6</b>	<b>42795,3</b>
	<b>2012</b>	<b>267743,3</b>	<b>194209,2</b>	<b>73534,1</b>
	<b>2013</b>	<b>283256,6</b>	<b>209847,5</b>	<b>73409,1</b>
	<b>2014</b>	<b>260022,9</b>	<b>192823,6</b>	<b>67199,3</b>
	<b>2015</b>	<b>315780,3</b>	<b>231871,1</b>	<b>83909,2</b>
	<b>2016</b>	<b>314678,1</b>	<b>254380,1</b>	<b>60298,0</b>
,	2010	15985,9	12315,5	3670,4
	2012	43920,0	32186,3	11733,7
	2013	47893,4	35441,0	12452,4
	2014	49619,6	37550,9	12068,7
	2015	48740,4	35627,8	13112,6
	2016	58791,9	46053,3	12738,6
	2010	23016,2	17087,0	5929,2
	2012	24550,0	18116,7	6433,3
	2013	33159,4	24866,2	8293,2
	2014	30405,2	22194,3	8210,9
	2015	52744,4	38535,9	14208,5
	2016	39072,8	31725,2	7347,6
	2010	24981,6	18677,1	6304,5
	2012	21894,4	16859,8	5034,6
	2013	25483,2	18551,1	6932,1
	2014	16522,4	12118,4	4404,0
	2015	20910,5	15609,1	5301,4
	2016	22868,1	18497,8	4370,3
;	2010	50191,1	37603,6	12587,5
	2012	91829,7	56484,8	35344,9
	2013	66425,9	49145,7	17280,2
	2014	59053,7	43652,5	15401,2
	2015	79805,5	58310,3	21495,2
	2016	66813,8	53689,7	13124,1
,	2010	5964,7	4632,3	1332,4
,	2012	13139,0	10018,1	3120,9
ø	2013	24751,4	18195,1	6556,3
	2014	16110,6	11938,7	4171,9
	2015	15301,3	11254,7	4046,6
	2016	17662,6	14317,0	3345,6
	2010	4029,9	3001,6	1028,3
	2012	6360,9	5240,8	1120,1
	2013	6324,1	4630,6	1693,5
	2014	6042,2	4426,0	1616,2
	2015	6113,7	4443,1	1670,6
	2016	14632,2	12675,9	1956,3
	2010	6470,1	4855,4	1614,7
	2012	8839,6	7062,3	1777,3
	2013	10016,9	7286,6	2730,3
	2014	12594,5	9244,4	3350,1
	2015	11335,6	8244,6	3091,0
	2016	8332,5	6761,4	1571,1

	2010	4978,6	3801,0	1177,6
	2012	3334,1	2564,5	769,6
	2013	6155,2	4507,9	1647,3
	2014	6107,2	4518,8	1588,4
	2015	4833,5	3607,4	1226,1
	2016	5984,1	4919,3	1064,8
	2010	16622,6	12514,3	4108,3
	2012	21133,8	17718,9	3414,9
	2013	24838,3	18519,3	6319,0
	2014	25186,3	18792,8	6393,5
	2015	36287,0	26851,2	9435,8
	2016	36725,4	29920,5	6804,9
,	2010	11973,6	9039,4	2934,2
	2012	15516,8	13473,6	2043,2
	2013	20794,1	15601,4	5192,7
	2014	19554,0	14412,5	5141,5
	2015	18126,5	13335,0	4791,5
	2016	24218,9	19692,2	4526,7
	2010	4334,8	3265,1	1069,7
	2012	8381,8	6708,1	1673,7
	2013	8827,9	6647,9	2180,0
	2014	9434,6	6982,3	2452,3
	2015	9046,4	6922,1	2124,3
	2016	8330,1	7011,5	1318,6
	2010	662,4	520,3	142,1
	2012	666,6	629,7	36,9
	2013	796,8	583,6	213,2
	2014	1197,0	879,1	317,9
	2015	1716,7	1247,0	469,7
	2016	1686,4	1368,5	317,9
ø	2010	891,6	675,8	215,8
	2012	1802,1	1646,6	155,5
	2013	2908,7	2215,0	693,7
	2014	2170,2	1645,2	525,0
	2015	3321,1	2414,2	906,9
	2016	3637,3	2959,8	677,5
,	2010	524,3	386,1	138,2
,	2012	1331,6	1039,1	292,5
	2013	1096,5	857,2	239,3
	2014	1228,3	889,9	338,4
	2015	1308,7	931,2	377,5
	2016	1539,7	1212,9	326,8
	2010	2348,5	1806,1	542,4
	2012	5042,9	4459,9	583,0
	2013	3784,8	2798,9	985,9
	2014	4797,1	3577,8	1219,3
	2015	6189,0	4537,5	1651,5
	2016	4382,3	3575,1	807,2



## 2.21.

( . )

	<b>2012</b>	<b>853331,1</b>	<b>627428,3</b>	<b>225902,8</b>
	<b>2013</b>	<b>884243,7</b>	<b>653144,9</b>	<b>231098,8</b>
	<b>2014</b>	<b>849725,3</b>	<b>625329,6</b>	<b>224395,7</b>
	<b>2015</b>	<b>994126,7</b>	<b>732928,2</b>	<b>261198,5</b>
	<b>2016</b>	<b>1083568,4</b>	<b>881647,3</b>	<b>201921,1</b>
.	2012	404339,2	286566,3	117772,9
	2013	409939,1	303268,4	106670,7
	2014	368922,5	271439,2	97483,3
	2015	462909,8	342459,3	120450,5
	2016	484174,1	394898,2	89275,9
.	2012	40794,4	30840,1	9954,3
	2013	41122,9	30456,4	10666,5
	2014	42328,0	31338,5	10989,5
	2015	53736,5	40271,6	13464,9
	2016	53840,7	44548,0	9292,7
. -	2012	ó	ó	ó
	2013	ó	ó	ó
	2014	21068,5	15303,8	5764,7
	2015	19361,3	14179,8	5181,5
	2016	20341,4	16727,5	3613,9
.	2012	51532,2	35789,1	15743,1
	2013	48456,5	35611,6	12844,9
	2014	45344,8	33310,1	12034,7
	2015	54152,0	39942,3	14209,7
	2016	54884,9	44646,2	10238,7
	2012	25839,8	18473,1	7366,7
	2013	28131,0	20759,5	7371,5
	2014	23800,9	17578,6	6222,3
	2015	25502,3	18620,5	6881,8
	2016	31352,2	24896,2	6456,0
	2012	13995,5	10421,3	3574,2
	2013	22116,8	16332,6	5784,2
	2014	14784,1	10944,1	3840,0
	2015	20051,5	15330,3	4721,2
	2016	24297,2	19876,9	4420,3
	2012	19887,6	15855,7	4031,9
	2013	19757,6	14564,6	5193,0
	2014	20646,2	15176,1	5470,1
	2015	21725,6	15941,7	5783,9
	2016	30547,2	24904,3	5642,9
	2012	9286,0	6527,9	2758,1
	2013	10995,8	8124,3	2871,5
	2014	7618,4	5827,1	1791,3
	2015	8641,7	6324,5	2317,2
	2016	16776,5	13348,8	3427,7

	2012	16742,3	13661,9	3080,4
	2013	21214,2	15660,6	5553,6
	2014	21974,7	16092,4	5882,3
	2015	24148,6	17597,9	6550,7
	2016	24239,3	19385,6	4853,7
	2012	21427,4	16276,3	5151,1
	2013	18877,5	13920,7	4956,8
	2014	17716,3	12958,4	4757,9
	2015	19096,3	13999,5	5096,8
	2016	23692,2	19369,9	4322,3
	2012	22751,0	17608,0	5143,0
	2013	33985,3	25120,0	8865,3
	2014	30884,7	22980,8	7903,9
	2015	34618,5	25286,0	9332,5
	2016	37788,5	30837,1	6951,4
	2012	17206,9	14007,5	3199,4
	2013	15806,4	11680,6	4125,8
	2014	16545,1	12161,8	4383,3
	2015	18098,0	13200,2	4897,8
	2016	19408,5	15717,6	3690,9
	2012	19131,2	15778,2	3353,0
	2013	18062,8	13343,4	4719,4
	2014	21907,7	16011,1	5896,6
	2015	19297,7	14128,1	5169,6
	2016	29965,8	24661,2	5304,6
	2012	9907,2	7664,0	2243,2
	2013	7329,4	5406,3	1923,1
	2014	10541,9	7720,7	2821,2
	2015	12333,4	9166,2	3167,2
	2016	17249,8	14059,9	3189,9
	2012	21605,6	16344,6	5261,0
	2013	25447,7	18776,9	6670,8
	2014	26534,7	19444,0	7090,7
	2015	24771,3	18013,2	6758,1
	2016	29477,2	23923,1	5554,1
	2012	11328,3	8213,1	3115,2
	2013	15232,2	11261,9	3970,3
	2014	12506,8	9152,0	3354,8
	2015	11963,1	8668,2	3294,9
	2016	17917,7	14195,4	3722,3
.	2012	19567,5	15336,8	4230,7
	2013	21153,4	15604,6	5548,8
	2014	9068,3	6687,8	2380,5
	2015	10485,1	7641,5	2843,6
	2016	9020,5	7164,0	1856,5

	2012	11079,9	7372,0	3707,9
	2013	10376,7	7696,1	2680,6
	2014	11005,7	8168,4	2837,3
	2015	15498,9	11347,6	4151,3
	2016	11601,9	9449,6	2152,3
	2012	12244,6	8438,3	3806,3
	2013	19668,7	14425,8	5242,9
	2014	15138,0	11083,0	4055,0
	2015	14472,2	10598,7	3873,5
	2016	17663,2	14065,3	3597,9
	2012	12737,3	10097,8	2639,5
	2013	9458,1	7022,5	2435,6
	2014	16411,7	12119,0	4292,7
	2015	16414,8	11799,2	4615,6
	2016	17407,0	13979,1	3427,9
	2012	17377,6	14355,9	3021,7
	2013	17395,0	12785,6	4609,4
	2014	20145,9	14939,0	5206,9
	2015	29999,5	21986,5	8013,0
	2016	28434,8	23323,0	5111,8
	2012	10586,3	8958,2	1628,1
	2013	8591,8	6335,0	2256,8
	2014	10280,0	7491,0	2789,0
	2015	12056,5	8832,5	3224,0
	2016	15554,7	12743,6	2811,1
	2012	10010,0	8217,4	1792,6
	2013	10550,8	7740,2	2810,6
	2014	10808,3	8012,2	2796,1
	2015	10869,1	7902,7	2966,4
	2016	11889,8	9500,5	2389,3
	2012	3600,6	2834,9	765,7
	2013	5682,0	4203,9	1478,1
	2014	2973,9	2192,9	781,0
	2015	1978,7	1441,7	537,0
	2016	3007,7	2441,2	566,5
	2012	8081,1	5910,5	2170,6
	2013	6861,6	5064,6	1797,0
	2014	7249,8	5326,8	1923,0
	2015	7234,2	5360,1	1874,1
	2016	7832,6	6231,9	1600,7
	2012	42271,6	31879,4	10392,2
	2013	38030,4	27978,8	10051,6
	2014	43518,4	31870,8	11647,6
	2015	44710,1	32888,4	11821,7
	2016	45203,0	36753,2	8449,8

## 2.22.

( . )

	<b>2012</b>	<b>267743,3</b>	<b>194209,2</b>	<b>73534,1</b>
	<b>2013</b>	<b>283256,6</b>	<b>209847,5</b>	<b>73409,1</b>
	<b>2014</b>	<b>260022,9</b>	<b>192823,6</b>	<b>67199,3</b>
	<b>2015</b>	<b>315780,3</b>	<b>231871,1</b>	<b>83909,2</b>
	<b>2016</b>	<b>314678,1</b>	<b>254380,1</b>	<b>60298,0</b>
.	2012	135388,7	92740,3	42648,4
	2013	146587,8	108542,9	38044,9
	2014	118292,1	87133,7	31158,4
	2015	162239,5	119271,8	42967,7
	2016	153749,0	125371,2	28377,8
.	2012	9826,8	7644,8	2182,0
	2013	10465,1	7788,9	2676,2
	2014	11758,9	8779,6	2979,3
	2015	13246,3	9738,3	3508,0
	2016	11652,1	9508,3	2143,8
. .-	2012	ó	ó	ó
	2013	ó	ó	ó
	2014	4588,7	3387,6	1201,1
	2015	6052,2	4457,2	1595,0
	2016	4780,2	3889,3	890,9
.	2012	14957,7	10385,9	4571,8
	2013	16960,6	12642,8	4317,8
	2014	14999,3	11157,5	3841,8
	2015	20062,4	14776,0	5286,4
	2016	20786,8	16913,3	3873,5
	2012	11217,3	8347,8	2869,5
	2013	9707,9	7175,2	2532,7
	2014	10459,4	7806,5	2652,9
	2015	10300,2	7537,9	2762,3
	2016	9814,4	7744,5	2069,9
	2012	4544,0	3454,2	1089,8
	2013	4517,1	3348,7	1168,4
	2014	3634,9	2736,4	898,5
	2015	5167,7	3827,9	1339,8
	2016	5691,5	4594,8	1096,7
	2012	7282,7	6180,2	1102,5
	2013	8634,0	6416,2	2217,8
	2014	6619,7	4938,2	1681,5
	2015	6298,2	4596,0	1702,2
	2016	8142,0	6463,1	1678,9
	2012	3067,9	1960,0	1107,9
	2013	5033,4	3739,5	1293,9
	2014	2921,9	2179,4	742,5
	2015	2694,7	1959,3	735,4
	2016	3582,9	2852,6	730,3

	2012	3451,1	2938,3	512,8
	2013	2252,7	1682,5	570,2
	2014	3416,4	2577,8	838,6
	2015	3789,2	2749,6	1039,6
	2016	4129,3	3288,4	840,9
	2012	6866,4	5497,0	1369,4
	2013	8623,5	6360,9	2262,6
	2014	5486,9	4032,5	1454,4
	2015	7105,1	5216,8	1888,3
	2016	7645,8	6086,3	1559,5
	2012	7175,2	5620,5	1554,7
	2013	10022,9	7426,4	2596,5
	2014	9793,7	7539,5	2254,2
	2015	9652,8	6942,0	2710,8
	2016	7889,6	6330,4	1559,2
	2012	3904,8	3097,3	807,5
	2013	4506,9	3334,9	1172,0
	2014	5224,6	3900,7	1323,9
	2015	5480,1	4028,4	1451,7
	2016	6215,5	4934,9	1280,6
	2012	4937,3	4158,9	778,4
	2013	4021,5	2982,3	1039,2
	2014	6422,5	4720,6	1701,9
	2015	5381,7	3978,8	1402,9
	2016	5804,0	4714,6	1089,4
	2012	1860,9	1478,2	382,7
	2013	1307,4	968,5	338,9
	2014	2499,3	1853,1	646,2
	2015	2243,5	1673,6	569,9
	2016	2320,1	1816,9	503,2
	2012	7137,7	5874,6	1263,1
	2013	5882,3	4364,6	1517,7
	2014	8703,4	6492,0	2211,4
	2015	8985,4	6631,0	2354,4
	2016	9849,4	7912,7	1936,7
	2012	3165,1	2180,5	984,6
	2013	2894,6	2130,5	764,1
	2014	3522,3	2601,1	921,2
	2015	4064,9	2966,6	1098,3
	2016	4378,1	3440,3	937,8
.	2012	5969,0	4576,7	1392,3
	2013	6740,9	5002,4	1738,5
	2014	1323,7	979,8	343,9
	2015	1270,1	952,5	317,6
	2016	1538,1	1218,3	319,8

	2012	2850,7	2157,8	692,9
	2013	4929,6	3607,9	1321,7
	2014	2967,3	2267,4	699,9
	2015	3372,7	2494,2	878,5
	2016	4074,0	3258,4	815,6
	2012	4400,0	3090,3	1309,7
	2013	6908,6	5101,4	1807,2
	2014	4991,8	3731,8	1260,0
	2015	5181,6	3782,5	1399,1
	2016	6321,4	4979,0	1342,4
	2012	3994,0	3294,5	699,5
	2013	3133,6	2333,5	800,1
	2014	4288,0	3217,0	1071,0
	2015	5045,6	3655,2	1390,4
	2016	3866,5	3118,8	747,7
	2012	3722,6	2870,9	851,7
	2013	2352,9	1743,9	609,0
	2014	3956,5	2946,9	1009,6
	2015	4706,4	3426,7	1279,7
	2016	4293,8	3386,4	907,4
	2012	3168,4	2632,6	535,8
	2013	2783,2	2067,9	715,3
	2014	3833,8	2835,4	998,4
	2015	3345,4	2455,6	889,8
	2016	3664,8	2978,3	686,5
	2012	2683,7	2280,3	403,4
	2013	2010,7	1491,7	519,0
	2014	2986,6	2248,0	738,6
	2015	2959,2	2168,2	791,0
	2016	3838,2	3073,9	764,3
	2012	868,8	638,0	230,8
	2013	818,3	604,9	213,4
	2014	1014,3	753,1	261,2
	2015	949,2	697,8	251,4
	2016	1546,1	1200,4	345,7
	2012	2538,7	1694,9	843,8
	2013	2011,6	1487,2	524,4
	2014	2665,5	2001,4	664,1
	2015	2172,6	1592,5	580,1
	2016	2342,3	1838,1	504,2
	2012	12763,8	9414,7	3349,1
	2013	10149,5	7501,9	2647,6
	2014	13651,4	10006,6	3644,8
	2015	14013,6	10294,7	3718,9
	2016	16762,2	13466,9	3295,3

**III.**

**Ø**

,

## 3.1.

( , . )						
						ø
	<b>2014</b>	<b>6825311,1</b>	<b>7575716,9</b>	<b>4787,5</b>	<b>4743697,6</b>	<b>2411836,2</b>
	<b>2015</b>	<b>6792923,2</b>	<b>12733425,8</b>	<b>9715,0</b>	<b>6488316,3</b>	<b>2276262,6</b>
	<b>2016</b>	<b>7934009,9</b>	<b>14204712,9</b>	<b>10103,5</b>	<b>7657547,6</b>	<b>1956034,6</b>
,	2014	1252568,4	3210297,4	1155,7	1552256,4	674803,9
	2015	1997485,2	6224181,8	27,0	2972762,4	924065,3
	2016	2340087,7	7352982,3	960,5	4146904,2	702476,2
	2014	1980814,6	993438,7	701,8	719372,2	545842,7
	2015	1167282,9	974090,2	2179,3	881416,2	221399,1
	2016	1194068,7	1396658,2	2272,7	1021418,6	214270,3
	2014	242390,6	381674,6	527,0	199012,7	32249,4
	2015	295717,3	654195,7	3259,0	186663,9	53411,2
	2016	275801,7	446948,9	141,4	645863,6	64059,7
;	2014	386710,7	1839868,5	530,8	412371,1	114083,8
	2015	603580,9	3343813,5	249,3	353085,0	501917,0
	2016	855171,4	3399271,5	71,2	495760,5	316113,1
,	2014	270548,6	234098,7	519,0	109159,8	31908,8
,	2015	260466,2	226223,8	2198,2	109130,7	56027,1
ø	2016	360878,7	329020,6	2878,3	143934,9	66998,0
	2014	158737,5	32151,5	5,4	132602,7	8809,0
	2015	162832,6	45767,5	4,0	140028,9	9610,2
	2016	335142,9	86051,3	6	189408,6	7192,0
	2014	56644,5	96535,2	6	41268,1	602,2
	2015	52446,9	56973,6	6	60302,6	469,7
	2016	58728,0	56246,4	6	70625,4	143,2
	2014	72951,7	91536,3	6	129478,6	5152,2
	2015	84369,3	96488,9	6	114959,5	5468,5
	2016	62895,8	95576,7	6	105126,9	4081,7
	2014	1197240,7	379572,3	91,2	882137,2	284284,4
	2015	1402239,7	784506,7	244,2	957995,1	339365,3
	2016	1489825,9	705277,1	2249,2	812511,9	401413,5
,	2014	126729,8	120893,4	940,9	130641,7	29260,2
	2015	94997,1	199334,9	925,4	125718,3	27723,1
	2016	237181,4	185605,0	900,0	100276,3	33131,7
	2014	1034578,5	178941,4	6	389390,1	684110,1
	2015	630274,4	110843,0	628,6	543517,9	136455,4
	2016	686312,2	128181,5	630,2	575177,2	145835,7
	2014	848,7	972,1	6	1270,3	6
	2015	988,6	779,9	6	1109,8	6
	2016	1222,1	1170,8	6	1372,9	90,0
ø	2014	6063,6	1360,2	6	1746,4	6
	2015	6937,9	2222,4	6	2339,5	6
	2016	8534,5	2385,7	6	4496,5	6
,	2014	23179,3	5832,7	315,7	25844,9	208,1
,	2015	17950,3	4802,2	6	20069,0	277,1
	2016	18114,8	5880,9	6	17952,5	190,0
	2014	15303,9	8543,9	6	17145,4	521,4
	2015	15353,9	9201,7	6	19217,5	73,6
	2016	10044,1	13456,0	6	18444,8	39,5



			ø , ø	
	<b>2014</b>	<b>7235038,6</b>	<b>15243,1</b>	<b>14405815,5</b>
	<b>2015</b>	<b>10755872,4</b>	<b>15612,7</b>	<b>19536064,0</b>
	<b>2016</b>	<b>12519542,1</b>	<b>15702,0</b>	<b>22148826,3</b>
,	2014	2236497,5	463,7	4464021,5
	2015	4323004,6	1861,7	8221694,0
	2016	4841000,1	3650,0	9694030,5
	2014	1709550,1	190,1	2974955,1
	2015	1040583,2	153,9	2143552,4
	2016	1357307,1	3,6	2592999,6
	2014	393330,1	ó	624592,2
	2015	713096,9	ó	953172,0
	2016	704695,9	ó	722892,0
;	2014	1694965,8	5689,3	2227110,0
	2015	3087976,0	4665,7	3947643,7
	2016	3439523,5	3117,0	4254514,1
,	2014	355197,7	8900,0	505166,3
,	2015	314830,4	8900,0	488888,2
ø	2016	472944,7	8900,0	692777,6
	2014	49482,7	ó	190894,4
	2015	58965,0	ó	208604,1
	2016	224593,6	ó	421194,2
	2014	111309,4	ó	153179,7
	2015	48648,2	ó	109420,5
	2016	44205,8	ó	114974,4
	2014	29857,2	ó	164488,0
	2015	60430,2	ó	180858,2
	2016	49263,9	ó	158472,5
	2014	410482,6	ó	1576904,2
	2015	889598,8	31,4	2186990,6
	2016	983395,4	31,4	2197352,2
,	2014	88662,2	ó	248564,1
	2015	141816,0	ó	295257,4
	2016	290278,4	ó	423686,4
	2014	140019,7	ó	1213519,9
	2015	61772,7	ó	741746,0
	2016	94111,0	ó	815123,9
	2014	550,5	ó	1820,8
	2015	658,7	ó	1768,5
	2016	930,0	ó	2392,9
ø	2014	5677,4	ó	7423,8
	2015	6820,8	ó	9160,3
	2016	6423,7	ó	10920,2
,	2014	3274,7	ó	29327,7
,	2015	2406,4	ó	22752,5
	2016	5853,2	ó	23995,7
	2014	6181,0	ó	23847,8
	2015	5264,5	ó	24555,6
	2016	5015,8	ó	23500,1

## 3.2.

( ; . )

						ø
	<b>2014</b>	<b>2263324,2</b>	<b>2929988,1</b>	<b>3194,5</b>	<b>1424473,1</b>	<b>1063999,7</b>
	<b>2015</b>	<b>2323805,0</b>	<b>4121320,4</b>	<b>4742,3</b>	<b>1563180,0</b>	<b>1036528,8</b>
	<b>2016</b>	<b>3015771,0</b>	<b>5236726,0</b>	<b>6705,4</b>	<b>2183056,9</b>	<b>804563,7</b>
,	2014	368026,1	896679,0	931,3	491899,8	68417,0
	2015	473214,8	1438506,4	27,0	525191,4	131638,5
	2016	601674,4	2148550,3	28,3	1240797,9	122857,0
	2014	184695,3	280298,0	60,6	69403,1	50255,3
	2015	320944,4	393203,1	1763,7	216552,3	90777,9
	2016	260480,0	517471,1	1681,7	202978,3	55338,9
	2014	99287,8	296026,3	525,5	53648,5	30553,5
	2015	116910,4	435968,0	6	615267,7	30899,2
	2016	136240,4	263898,2	53,6	6131742,1	26830,4
;	2014	208535,7	725374,8	264,8	195194,3	47086,6
	2015	419210,4	1051828,1	153,8	86761,9	424220,9
	2016	427609,8	1261654,7	59,4	78194,6	118909,6
,	2014	54305,7	93760,4	93,1	43199,7	1218,0
,	2015	80030,5	89927,6	1738,6	89963,9	1230,5
ø	2016	54549,0	103943,3	1738,6	67693,9	1106,9
	2014	23608,3	17578,5	5,4	24569,2	312,2
	2015	21875,7	16337,6	2,0	18641,1	3111,0
	2016	207582,9	73188,8	6	90757,6	2118,4
	2014	30620,8	78962,6	6	14925,5	63,3
	2015	28437,3	25950,6	6	35731,6	63,3
	2016	42160,6	27531,3	6	50028,1	143,2
	2014	50257,7	61059,3	6	89617,6	2681,2
	2015	60235,3	52037,9	6	67126,5	3372,5
	2016	61235,8	58203,7	6	68518,9	2182,7
	2014	509318,7	250652,3	57,2	354885,5	157715,3
	2015	617757,1	384466,1	136,2	416884,0	195390,3
	2016	749847,4	564493,8	2242,2	185923,1	295976,2
,	2014	111351,5	80818,2	940,9	123092,4	23362,9
	2015	75701,5	147183,1	921,0	119381,5	19152,9
	2016	101140,3	123726,5	900,0	89518,2	32945,3
	2014	601920,5	140394,0	6	657457,7	681874,5
	2015	86359,1	76414,8	6	621440,6	136382,1
	2016	356040,1	84919,0	1,6	222301,5	145835,6
	2014	486,2	390,7	6	555,0	6
	2015	495,3	396,6	6	531,2	6
	2016	638,1	726,8	6	704,9	90,0
ø	2014	2600,8	224,9	6	595,6	6
	2015	3610,3	506,5	6	1674,2	6
	2016	4226,9	658,5	6	2217,5	6
,	2014	13844,1	3659,8	315,7	15520,3	208,1
,	2015	13657,1	3664,8	6	15059,9	216,1
	2016	6432,6	3489,3	6	8536,1	190,0
	2014	4465,0	4109,3	6	4824,3	251,8
	2015	5365,8	4929,2	6	6388,8	73,6
	2016	5912,7	4270,7	6	6628,4	39,5

		ø	ø , ø	
	<b>2014</b>	<b>2704299,4</b>	<b>3734,6</b>	<b>5196506,8</b>
	<b>2015</b>	<b>3844649,9</b>	<b>5509,0</b>	<b>6449867,7</b>
	<b>2016</b>	<b>5264779,8</b>	<b>6802,0</b>	<b>8259202,4</b>
,	2014	704855,9	463,7	1265636,4
	2015	1254260,3	658,0	1911748,2
	2016	1382948,1	3650,0	2750253,0
	2014	345241,6	153,9	465053,9
	2015	408427,1	153,9	715911,2
	2016	521312,0	3,6	779632,8
	2014	311637,6	ó	395839,6
	2015	537246,9	ó	552878,4
	2016	505103,9	ó	400192,2
;	2014	688777,4	3117,0	934175,3
	2015	955543,8	4665,7	1471192,3
	2016	1489102,7	3117,0	1689323,9
,	2014	103741,5	ó	148159,2
	2015	80502,3	ó	171696,7
	2016	91430,1	ó	160230,9
ø	2014	16310,8	ó	41192,2
	2015	16463,2	ó	38215,3
	2016	187895,7	ó	280771,7
	2014	94594,6	ó	109583,4
	2015	18593,0	ó	54387,9
	2016	19520,6	ó	69691,9
	2014	19018,2	ó	111317,0
	2015	41774,2	ó	112273,2
	2016	48737,9	ó	119439,5
	2014	247427,4	ó	760028,2
	2015	390053,7	31,4	1002359,4
	2016	834652,7	31,4	1316583,4
,	2014	46655,3	ó	193110,6
	2015	85271,2	ó	223805,6
	2016	103303,3	ó	225766,8
	2014	117897,7	ó	742314,5
	2015	47832,4	ó	162773,9
	2016	72823,6	ó	440960,7
	2014	321,9	ó	876,9
	2015	360,7	ó	891,9
	2016	570,0	ó	1364,9
ø	2014	2230,1	ó	2825,7
	2015	2442,6	ó	4116,8
	2016	2667,9	ó	4885,4
,	2014	2091,2	ó	17819,6
	2015	2045,9	ó	17321,9
	2016	1195,8	ó	9921,9
	2014	3498,2	ó	8574,3
	2015	3832,6	ó	10295,0
	2016	3515,5	ó	10183,4

## 3.3.

( ; . )

		ó			
	<b>2014</b>	<b>6825311,1</b>	<b>3769795,0</b>	<b>2778596,5</b>	<b>373482,0</b>
	<b>2015</b>	<b>6792923,2</b>	<b>4644876,3</b>	<b>3704981,2</b>	<b>372714,0</b>
	<b>2016</b>	<b>7934009,9</b>	<b>5530377,6</b>	<b>3877217,1</b>	<b>375046,0</b>
,	2014	1252568,4	991848,6	696651,3	ó
	2015	1997485,2	1262369,2	749661,8	ó
	2016	2340087,7	1794791,4	906637,8	ó
	2014	1980814,6	718021,2	608860,5	ó
	2015	1167282,9	972944,0	789200,6	24,0
	2016	1194068,7	1007263,8	877008,3	620,0
	2014	242390,6	160724,1	79622,9	ó
	2015	295717,3	241395,7	328731,5	ó
	2016	275801,7	193690,7	115691,7	ó
;	2014	386710,7	328550,8	215572,8	1614,0
	2015	603580,9	382841,1	246332,7	2016,0
	2016	855171,4	465844,0	296342,4	584,0
,	2014	270548,6	221950,4	125697,1	21,0
,	2015	260466,2	215342,8	159884,6	14,0
ø	2016	360878,7	309056,7	215308,9	6,0
	2014	158737,5	129600,0	50797,0	320,0
	2015	162832,6	142131,3	69329,2	301,0
	2016	335142,9	285481,2	67835,4	282,0
	2014	56644,5	29104,0	38055,7	ó
	2015	52446,9	27174,1	36020,4	ó
	2016	58728,0	27159,1	42606,1	ó
	2014	72951,7	1908,5	2664,7	391,0
	2015	84369,3	2833,5	2650,0	407,0
	2016	62895,8	1620,4	2604,9	412,0
	2014	1197240,7	626988,6	469367,3	371136,0
	2015	1402239,7	795853,4	719233,4	369952,0
	2016	1489825,9	817312,4	739574,3	373142,0
,	2014	126729,8	25218,1	38010,1	ó
	2015	94997,1	33745,4	67007,1	ó
	2016	237181,4	39943,4	39719,1	ó
	2014	1034578,5	492409,4	429329,0	ó
	2015	630274,4	528914,8	511623,7	ó
	2016	686312,2	552144,7	546078,4	ó
	2014	848,7	848,2	927,1	ó
	2015	988,6	963,2	1188,6	ó
	2016	1222,1	1162,0	1675,0	ó
ø	2014	6063,6	4671,6	4067,1	ó
	2015	6937,9	5545,9	5745,5	ó
	2016	8534,5	7136,7	5852,0	ó
,	2014	23179,3	22929,7	9399,8	ó
,	2015	17950,3	17836,1	7932,3	ó
	2016	18114,8	17999,8	12533,7	ó
	2014	15303,9	15021,8	9574,1	ó
	2015	15353,9	14985,8	10439,8	ó
	2016	10044,1	9771,3	7749,1	ó

	<b>2014</b>	<b>64616,3</b>	<b>445931,2</b>	<b>1780947,3</b>	<b>390539,3</b>
	<b>2015</b>	<b>67559,7</b>	<b>407499,2</b>	<b>1072235,2</b>	<b>228038,8</b>
	<b>2016</b>	<b>72018,8</b>	<b>634669,7</b>	<b>1028937,1</b>	<b>292960,7</b>
,	2014	64606,1	138143,2	13608,4	44362,1
	2015	67559,0	137713,2	435804,5	94039,3
	2016	72018,8	198930,2	251009,7	23337,6
	2014	ó	87200,1	1172036,4	3556,9
	2015	ó	95088,1	67481,9	31744,9
	2016	ó	93718,4	56251,1	36215,4
	2014	ó	62054,6	17511,9	2100,0
	2015	ó	47396,8	5767,1	1157,7
	2016	ó	70867,9	9380,3	1862,8
;	2014	10,2	41573,2	10474,5	4488,0
	2015	ó	26986,0	186544,2	5193,6
	2016	ó	68158,0	192145,3	128440,1
,	2014	ó	35067,9	11596,7	1912,6
,	2015	ó	21963,3	11551,3	11594,8
ø	2016	ó	28030,0	12186,5	11599,5
	2014	ó	6166,3	10882,8	11768,4
	2015	ó	1293,5	7390,8	11716,0
	2016	ó	29411,8	7292,2	12675,7
	2014	ó	2165,2	23688,7	1686,6
	2015	ó	1677,0	21971,1	1624,7
	2016	ó	1470,1	29817,5	281,3
	2014	ó	ó	70444,6	207,6
	2015	ó	ó	73428,3	7700,5
	2016	ó	ó	52845,4	8018,0
	2014	ó	67226,9	79776,0	52113,2
	2015	0,7	64633,6	118118,4	53681,6
	2016	ó	98238,1	146664,6	54468,8
,	2014	ó	2588,5	89104,4	9818,8
	2015	ó	2739,5	49403,8	9108,4
	2016	ó	31770,0	156937,8	8530,2
	2014	ó	1991,5	281716,6	258461,0
	2015	ó	6408,8	94655,8	295,0
	2016	ó	12431,9	114288,7	7446,9
	2014	ó	ó	ó	0,5
	2015	ó	25,2	ó	0,2
	2016	ó	60,0	ó	0,1
ø	2014	ó	1391,1	ó	0,9
	2015	ó	1391,1	ó	0,9
	2016	ó	1397,8	ó	ó
,	2014	ó	247,3	ó	2,3
,	2015	ó	90,5	11,7	12,0
	2016	ó	90,3	11,7	13,0
	2014	ó	115,4	106,3	60,4
	2015	ó	92,6	106,3	169,2
	2016	ó	95,2	106,3	71,3

## 3.4.

( ; . )

		ó			
	<b>2014</b>	<b>2263324,2</b>	<b>1073262,2</b>	<b>757509,8</b>	<b>1133,0</b>
	<b>2015</b>	<b>2323805,0</b>	<b>1448190,2</b>	<b>983115,3</b>	<b>3350,0</b>
	<b>2016</b>	<b>3015771,0</b>	<b>1888871,1</b>	<b>1200539,7</b>	<b>1024,0</b>
,	2014	368026,1	266249,4	193571,9	ó
	2015	473214,8	315510,0	184303,3	ó
	2016	601674,4	472778,2	223641,1	ó
	2014	184695,3	115124,5	116313,5	ó
	2015	320944,4	204450,0	161005,4	ó
	2016	260480,0	144100,6	167987,7	620,0
	2014	99287,8	24298,7	31058,9	ó
	2015	116910,4	98485,5	38372,3	ó
	2016	136240,4	85617,2	35043,3	ó
; ,	2014	208535,7	164832,1	105826,8	1018,0
	2015	419210,4	213498,8	127900,1	1715,0
	2016	427609,8	199696,7	122228,5	190,0
,	2014	54305,7	41983,4	30122,2	ó
,	2015	80030,5	67766,6	36043,5	ó
ø	2016	54549,0	41868,4	42406,6	ó
	2014	23608,3	9581,4	5574,1	ó
	2015	21875,7	8863,8	6024,5	ó
	2016	207582,9	165858,2	5705,3	ó
	2014	30620,8	5313,3	10519,1	ó
	2015	28437,3	5397,3	11097,7	ó
	2016	42160,6	11477,3	14008,1	ó
	2014	50257,7	903,5	1200,7	ó
	2015	60235,3	936,5	1217,0	ó
	2016	61235,8	1467,4	1729,9	ó
	2014	509318,7	345222,4	190821,2	115,0
	2015	617757,1	427030,3	305621,2	1635,0
	2016	749847,4	494749,8	374579,4	214,0
,	2014	111351,5	12094,0	12501,7	ó
	2015	75701,5	19923,9	41611,0	ó
	2016	101140,3	24864,3	19249,8	ó
	2014	601920,5	66583,6	50158,6	ó
	2015	86359,1	63596,6	57235,7	ó
	2016	356040,1	229560,8	181612,5	ó
	2014	486,2	486,2	574,5	ó
	2015	495,3	469,9	663,2	ó
	2016	638,1	636,0	1220,0	ó
ø	2014	2600,8	2599,9	2635,7	ó
	2015	3610,3	3609,4	4252,8	ó
	2016	4226,9	4226,9	3219,5	ó
,	2014	13844,1	13760,3	3569,4	ó
,	2015	13657,1	13552,6	4128,4	ó
	2016	6432,6	6326,0	4253,2	ó
	2014	4465,0	4229,5	3061,5	ó
	2015	5365,8	5099,0	3639,2	ó
	2016	5912,7	5643,3	3654,8	ó

	<b>2014</b>	<b>6067,6</b>	<b>220126,4</b>	<b>579141,6</b>	<b>383593,4</b>
	<b>2015</b>	<b>7335,7</b>	<b>173459,2</b>	<b>480596,1</b>	<b>210873,8</b>
	<b>2016</b>	<b>7975,8</b>	<b>304619,8</b>	<b>672995,6</b>	<b>140284,7</b>
,	2014	6057,4	39430,4	12422,1	43866,8
	2015	7335,0	44108,6	13754,9	92506,3
	2016	7975,8	44388,0	62869,9	13662,5
	2014	ó	27297,9	39486,2	2786,7
	2015	ó	26131,0	60613,3	29750,1
	2016	ó	29200,1	51299,8	35259,5
	2014	ó	57483,4	17159,8	345,9
	2015	ó	12921,2	5138,9	364,8
	2016	ó	40989,0	7897,4	1736,8
;	2014	10,2	28814,1	9793,8	4067,5
	2015	ó	19973,7	179181,7	4841,2
	2016	ó	37931,9	184632,9	5158,3
,	2014	ó	6150,9	5321,9	849,5
,	2015	ó	5751,8	5561,5	950,6
ø	2016	ó	6362,0	5143,7	1174,9
	2014	ó	1115,4	1494,4	11417,1
	2015	ó	1119,5	194,4	11698,0
	2016	ó	28969,2	97,8	12657,7
	2014	ó	1547,7	23681,4	78,4
	2015	ó	1019,4	21963,8	56,8
	2016	ó	1462,5	29130,2	90,6
	2014	ó	ó	49149,6	204,6
	2015	ó	ó	51598,3	7700,5
	2016	ó	ó	51750,4	8018,0
	2014	ó	54053,6	58178,5	51749,2
	2015	0,7	53675,5	81882,1	53533,5
	2016	ó	71558,6	128913,3	54411,7
,	2014	ó	2284,4	87198,6	9774,5
	2015	ó	2572,4	44099,5	9105,7
	2016	ó	31604,3	44076,5	595,2
	2014	ó	1794,9	275149,0	258393,0
	2015	ó	5977,8	16489,7	295,0
	2016	ó	11966,7	107065,7	7446,9
	2014	ó	ó	ó	ó
	2015	ó	25,2	ó	0,2
	2016	ó	2,0	ó	0,1
ø	2014	ó	ó	ó	0,9
	2015	ó	ó	ó	0,9
	2016	ó	ó	ó	ó
,	2014	ó	81,5	ó	2,3
,	2015	ó	90,5	11,7	2,3
	2016	ó	90,3	11,7	4,6
	2014	ó	72,2	106,3	57,0
	2015	ó	92,6	106,3	67,9
	2016	ó	95,2	106,3	67,9

## 3.5.

( ; . )

		ó			
	<b>2014</b>	<b>7575716,9</b>	<b>1971840,0</b>	<b>106059,0</b>	<b>4584273,4</b>
	<b>2015</b>	<b>12733425,8</b>	<b>3305226,7</b>	<b>111378,0</b>	<b>7997134,2</b>
	<b>2016</b>	<b>14204712,9</b>	<b>3629173,8</b>	<b>200250,1</b>	<b>8976642,5</b>
,	2014	3210297,4	999272,9	101528,4	1949959,8
	2015	6224181,8	1586421,0	106974,4	4100645,4
	2016	7352982,3	1965267,2	197776,1	4653509,4
	2014	993438,7	222942,8	48,7	566742,9
	2015	974090,2	341809,2	1769,2	482552,2
	2016	1396658,2	449194,3	124,6	744204,1
	2014	381674,6	162881,1	11,8	154513,0
	2015	654195,7	309903,2	7,7	159941,9
	2016	446948,9	181011,3	ó	151434,6
;	2014	1839868,5	481544,0	4037,9	1188807,5
	2015	3343813,5	891439,9	2534,3	2182862,3
	2016	3399271,5	860296,1	2154,9	2236270,5
,	2014	234098,7	33940,4	263,2	141844,1
,	2015	226223,8	23709,5	ó	175718,7
ø	2016	329020,6	35335,6	165,1	253748,8
	2014	32151,5	9762,3	142,8	18226,9
	2015	45767,5	13706,2	ó	27788,5
	2016	86051,3	35680,4	ó	43292,7
	2014	96535,2	8226,9	ó	75812,6
	2015	56973,6	16856,8	ó	27271,2
	2016	56246,4	12377,9	13,4	30637,7
	2014	91536,3	36,2	ó	67675,7
	2015	96488,9	145,2	ó	72678,0
	2016	95576,7	125,0	ó	51796,5
	2014	379572,3	21687,9	22,8	248458,9
	2015	784506,7	78011,6	92,4	574600,9
	2016	705277,1	41150,9	ó	590710,3
,	2014	120893,4	22267,5	3,4	67010,9
	2015	199334,9	32485,7	ó	92006,8
	2016	185605,0	36066,0	16,0	101564,2
	2014	178941,4	5570,3	ó	98176,7
	2015	110843,0	6658,8	ó	95511,4
	2016	128181,5	9252,6	ó	107111,9
	2014	972,1	73,7	ó	479,0
	2015	779,9	113,0	ó	181,8
	2016	1170,8	84,2	ó	100,9
ø	2014	1360,2	394,1	ó	742,0
	2015	2222,4	550,2	ó	1014,5
	2016	2385,7	592,5	ó	1222,1
,	2014	5832,7	1300,8	ó	2846,1
,	2015	4802,2	1418,6	ó	1402,3
	2016	5880,9	1118,3	ó	2673,2
	2014	8543,9	1939,1	ó	2977,3
	2015	9201,7	1997,8	ó	2958,3
	2016	13456,0	1621,5	ó	8365,6



	<b>2014</b>	<b>24129,9</b>	<b>363767,6</b>	<b>252980,9</b>	<b>272666,1</b>
	<b>2015</b>	<b>113355,5</b>	<b>597600,1</b>	<b>124429,3</b>	<b>484302,0</b>
	<b>2016</b>	<b>71326,0</b>	<b>674209,8</b>	<b>147783,0</b>	<b>505327,7</b>
,	2014	2230,3	41037,9	23276,0	92992,1
	2015	821,6	84752,1	36226,2	308341,1
	2016	10771,6	176296,8	75325,8	274035,4
	2014	8031,9	39296,8	135614,3	20761,3
	2015	6510,8	81386,4	28934,6	31127,8
	2016	8325,3	122662,1	15258,8	56889,0
	2014	214,6	35561,0	786,6	27706,5
	2015	83710,9	55606,5	4385,7	40639,8
	2016	542,5	72931,6	4174,0	36854,9
;	2014	2993,9	89195,2	8657,0	64633,0
	2015	3345,2	151149,7	44308,5	68173,6
	2016	2561,9	165079,2	46376,6	86532,3
,	2014	161,7	14571,6	654,7	42663,0
,	2015	347,2	19586,6	1765,9	5095,9
ø	2016	386,7	29450,2	1981,5	7952,7
	2014	36,1	1522,6	838,9	1621,9
	2015	42,1	2342,2	165,9	1722,6
	2016	6,0	2598,9	147,6	4325,7
	2014	82,2	11496,2	314,7	602,6
	2015	ó	10169,1	1659,4	1017,1
	2016	ó	12173,5	121,2	922,7
	2014	1571,8	17164,3	779,6	4308,7
	2015	1523,0	16460,5	1500,0	4182,2
	2016	22437,6	17203,1	2,0	4012,5
	2014	8701,1	83401,4	8880,4	8419,8
	2015	16665,4	97207,9	1703,3	16225,2
	2016	26248,1	27778,9	1305,4	18083,5
,	2014	101,3	24017,0	337,9	7155,4
	2015	384,3	66965,4	1117,3	6375,4
	2016	41,3	34494,7	590,2	12832,6
	2014	5,0	2219,1	72534,6	435,7
	2015	5,0	6140,6	1915,2	612,0
	2016	5,0	7826,1	2032,1	1953,8
	2014	ó	411,2	8,2	ó
	2015	ó	476,8	8,3	ó
	2016	ó	976,1	9,6	ó
ø	2014	ó	219,4	3,3	1,4
	2015	ó	653,5	4,0	0,2
	2016	ó	563,6	2,9	4,6
,	2014	ó	531,6	5,0	1149,2
,	2015	ó	910,7	319,4	751,2
	2016	ó	1206,2	5,5	877,7
	2014	ó	3122,3	289,7	215,5
	2015	ó	3792,1	415,6	37,9
	2016	ó	2968,8	449,8	50,3

## 3.6.

( ; . )

		ó			
	<b>2014</b>	<b>2929988,1</b>	<b>711928,4</b>	<b>24172,4</b>	<b>1781957,6</b>
	<b>2015</b>	<b>4121320,4</b>	<b>1017655,9</b>	<b>15904,8</b>	<b>2463763,1</b>
	<b>2016</b>	<b>5236726,0</b>	<b>1167817,1</b>	<b>29716,9</b>	<b>3402127,5</b>
,	2014	896679,0	297945,0	20118,6	522835,4
	2015	1438506,4	345208,1	13892,2	988225,9
	2016	2148550,3	508670,9	28332,7	1391255,1
	2014	280298,0	46740,2	41,9	188024,7
	2015	393203,1	94567,8	1733,4	248433,6
	2016	517471,1	100364,4	103,8	337715,8
	2014	296026,3	132254,6	10,3	112064,8
	2015	435968,0	168709,0	7,7	128277,1
	2016	263898,2	102557,7	ó	109590,4
;	2014	725374,8	189434,6	3742,3	442068,8
	2015	1051828,1	353646,3	179,1	532805,2
	2016	1261654,7	357339,9	1085,9	752727,4
,	2014	93760,4	13322,2	100,3	74274,5
,	2015	89927,6	7162,6	ó	72721,1
ø	2016	103943,3	8100,0	165,1	80431,7
	2014	17578,5	3140,8	142,8	11916,3
	2015	16337,6	3590,5	ó	10459,7
	2016	73188,8	29794,5	ó	37967,3
	2014	78962,6	3674,8	ó	67957,9
	2015	25950,6	1870,1	ó	16013,6
	2016	27531,3	6449,9	13,4	11746,6
	2014	61059,3	6,2	ó	51632,7
	2015	52037,9	97,2	ó	43775,0
	2016	58203,7	122,0	ó	48119,5
	2014	250652,3	14208,5	12,8	188055,1
	2015	384466,1	20339,7	92,4	282564,6
	2016	564493,8	37029,5	ó	475128,9
,	2014	80818,2	5779,8	3,4	55601,0
	2015	147183,1	13905,1	ó	72083,4
	2016	123726,5	7649,6	16,0	84024,8
	2014	140394,0	2378,8	ó	64062,6
	2015	76414,8	5248,7	ó	65162,9
	2016	84919,0	7218,5	ó	70462,7
	2014	390,7	49,5	ó	198,1
	2015	396,6	83,0	ó	168,6
	2016	726,8	61,2	ó	86,9
ø	2014	224,9	119,1	ó	49,6
	2015	506,5	327,6	ó	88,8
	2016	658,5	298,9	ó	96,7
,	2014	3659,8	1235,5	ó	1451,9
,	2015	3664,8	1256,9	ó	950,6
	2016	3489,3	930,2	ó	1327,7
	2014	4109,3	1638,8	ó	1764,2
	2015	4929,2	1643,3	ó	2033,0
	2016	4270,7	1229,9	ó	1446,0

	<b>2014</b>	<b>12973,6</b>	<b>167929,3</b>	<b>109549,4</b>	<b>121477,4</b>
	<b>2015</b>	<b>102459,3</b>	<b>304253,8</b>	<b>78158,1</b>	<b>139125,4</b>
	<b>2016</b>	<b>30561,0</b>	<b>311267,4</b>	<b>112830,8</b>	<b>182405,3</b>
,	2014	361,8	15199,0	6744,7	33474,5
	2015	41,1	32013,3	14796,1	44329,7
	2016	40,6	77745,1	48646,0	93859,9
	2014	1478,3	20723,0	13780,0	9509,9
	2015	74,7	24436,2	13360,9	10596,5
	2016	2135,9	57717,0	14237,1	5197,1
	2014	214,6	27617,4	696,0	23168,6
	2015	83534,7	30791,6	488,0	24159,9
	2016	364,8	31972,3	1139,2	18273,8
;	2014	2862,8	39758,5	6889,6	40618,2
	2015	3036,7	73499,5	43492,6	45168,7
	2016	2253,4	68358,8	44624,6	35264,7
,	2014	112,1	4858,4	117,4	975,5
,	2015	192,8	8672,0	481,0	698,1
ø	2016	262,3	12946,0	424,8	1613,4
	2014	36,1	648,7	151,0	1542,8
	2015	42,1	957,3	96,6	1191,4
	2016	6,0	1020,2	103,9	4296,9
	2014	82,2	6870,0	77,5	300,2
	2015	6	5957,2	1616,3	493,4
	2016	6	8907,7	74,8	338,9
	2014	1571,8	2781,3	776,6	4290,7
	2015	1323,0	2670,5	6	4172,2
	2016	1763,6	4342,1	2,0	3854,5
	2014	6147,6	28953,3	7548,2	5726,8
	2015	14111,9	59905,5	1095,6	6356,4
	2016	23694,6	18095,2	833,0	9712,6
,	2014	101,3	18387,0	248,5	697,2
	2015	97,3	59964,2	168,2	964,9
	2016	34,8	24026,1	513,1	7462,1
	2014	5,0	1067,9	72502,7	377,0
	2015	5,0	3880,2	1891,2	226,8
	2016	5,0	3476,7	2013,9	1742,2
	2014	6	141,9	1,2	6
	2015	6	144,7	0,3	6
	2016	6	578,1	0,6	6
ø	2014	6	54,2	0,6	1,4
	2015	6	88,8	1,1	0,2
	2016	6	257,7	0,6	4,6
,	2014	6	221,2	6	751,2
,	2015	6	390,4	315,7	751,2
	2016	6	479,1	1,2	751,1
	2014	6	647,5	15,4	43,4
	2015	6	882,4	354,5	16,0
	2016	6	1345,3	216,0	33,5

## 3.7.

( ; . )							
		ó	-			( )	
	2014	4743697,6	2907442,3	2200113,3	189586,9	6302945,1	250499,8
	2015	6488316,3	3042877,9	2681059,5	285853,0	797760,6	319234,7
	2016	7657547,6	3290999,9	3014970,4	333716,5	1410909,9	393049,1
,	2014	1552256,4	504949,7	519378,4	127374,4	450792,4	50238,5
	2015	2972762,4	492507,1	662701,3	158137,4	1750468,4	91051,8
	2016	4146904,2	585999,3	911167,2	259061,4	2486970,3	96294,0
	2014	719372,2	595457,0	622674,1	22867,1	6459669,9	61956,1
	2015	881416,2	578067,1	736547,3	73154,6	6465633,4	40719,4
	2016	1021418,6	595014,8	755556,5	23895,4	6311598,7	41449,4
	2014	199012,7	90223,4	127367,3	4219,8	614258,3	8539,5
	2015	186663,9	104336,2	224552,1	5794,9	6140095,4	7923,9
	2016	645863,6	101539,8	156737,2	5370,7	6297466,8	12044,5
;	2014	412371,1	409236,5	56391,0	6599,1	29928,3	89783,8
	2015	353085,0	459549,9	53598,6	10868,8	662561,1	108371,2
	2016	495760,5	556739,0	53217,9	12108,3	612603,6	113701,1
,	2014	109159,8	91877,1	63005,9	1433,2	636245,1	10911,3
ø	2015	109130,7	113345,0	33992,8	512,8	630572,6	8147,3
	2016	143934,9	123406,2	75524,9	403,6	647035,2	8364,6
	2014	132602,7	177484,9	5196,8	611,2	644323,4	6366,8
	2015	140028,9	208902,1	5586,3	597,6	662934,5	12122,6
	2016	189408,6	331762,6	4882,4	109,4	674986,1	72359,7
	2014	41268,1	41304,9	10679,4	943,6	66760,2	4899,6
	2015	60302,6	46544,2	8107,2	861,6	14325,6	9536,0
	2016	70625,4	45618,0	10569,8	460,6	18378,7	4401,7
	2014	129478,6	88832,9	15702,8	10500,8	15151,2	709,1
	2015	114959,5	82281,9	15373,9	15124,4	3059,3	880,0
	2016	105126,9	71652,1	14944,9	14358,0	4689,9	518,0
	2014	882137,2	493239,7	530915,0	13815,3	6146686,3	9146,5
	2015	957995,1	567593,0	641425,4	20021,1	6236377,3	34667,1
	2016	812511,9	635858,2	556571,6	17158,5	6359800,6	37275,8
,	2014	130641,7	45026,6	17159,8	365,9	70113,9	2024,5
	2015	125718,3	47744,5	19190,8	194,8	60474,2	1886,0
	2016	100276,3	46989,9	13935,7	252,3	41108,4	2010,0
	2014	389390,1	322823,7	219834,5	497,1	6151620,8	2144,4
	2015	543517,9	300354,5	267368,7	384,8	622237,1	2353,0
	2016	575177,2	154711,6	449321,0	329,3	626126,3	3058,4
	2014	1270,3	839,2	272,6	6,7	151,9	0,1
	2015	1109,8	838,8	301,6	7,9	638,5	6
	2016	1372,9	1050,4	347,6	7,9	633,0	6
ø	2014	1746,4	5583,3	178,0	0,9	63962,2	53,6
	2015	2339,5	7042,2	177,9	1,1	64494,5	387,2
	2016	4496,5	8936,1	414,3	1,1	64307,0	548,0
,	2014	25844,9	35432,4	2588,4	6	68454,0	3721,9
	2015	20069,0	28155,3	2726,0	6	69943,8	868,5
	2016	17952,5	26544,1	2599,0	6	610322,1	868,5
	2014	17145,4	5131,0	8769,3	351,8	2897,4	4,1
	2015	19217,5	5616,1	9409,6	191,2	4321,3	320,7
	2016	18444,8	5177,8	9180,4	200,0	4042,0	155,4

## 3.8.

( ; . )

		ó	-			( )	
	<b>2014</b>	<b>1424473,1</b>	<b>1391142,7</b>	<b>441603,6</b>	<b>48229,4</b>	<b>6335529,5</b>	<b>120973,1</b>
	<b>2015</b>	<b>1563180,0</b>	<b>1652404,5</b>	<b>786117,3</b>	<b>51534,5</b>	<b>6743598,7</b>	<b>183277,6</b>
	<b>2016</b>	<b>2183056,9</b>	<b>1957891,9</b>	<b>869521,5</b>	<b>64868,7</b>	<b>6495902,3</b>	<b>213322,9</b>
	2014	491899,8	206235,2	214246,0	21915,1	88046,3	38542,8
	2015	525191,4	249503,2	224985,8	16429,9	100464,5	66192,0
	2016	1240797,9	318927,3	289981,3	32787,8	622436,3	23334,8
	2014	69403,1	221111,8	49419,6	5490,5	6177472,8	29146,0
	2015	216552,3	270111,4	282499,8	5574,4	6329480,7	12152,6
	2016	202978,3	271499,8	199349,5	7526,5	6260015,3	15382,2
	2014	53648,5	67382,2	9688,1	3824,2	623933,8	3312,2
	2015	615267,7	65695,8	78730,1	2342,7	6154712,8	7323,5
	2016	6131742,1	68068,4	68844,4	2000,9	6262354,7	8301,1
	2014	195194,3	236732,9	23313,9	3847,6	639019,3	29680,8
	2015	86761,9	283320,3	29205,6	8078,2	6190320,0	43522,2
	2016	78194,6	302924,7	26011,4	7969,9	6200379,0	58332,4
	2014	43199,7	33665,4	8024,8	44,0	4404,2	2938,7
	2015	89963,9	69359,9	8614,0	45,4	15749,8	3805,2
	2016	67693,9	40118,4	10913,5	40,4	19207,5	2585,9
	2014	24569,2	33460,2	1008,0	36,2	67379,2	2556,0
	2015	18641,1	41806,6	1061,0	21,6	615330,0	8918,1
	2016	90757,6	176294,5	427,1	1,4	622008,1	63957,3
	2014	14925,5	19152,4	827,2	222,3	64021,2	1255,2
	2015	35731,6	22414,6	776,1	450,5	18510,3	6419,9
	2016	50028,1	30229,4	1249,5	445,5	20914,1	2810,4
	2014	89617,6	70999,9	1280,8	8505,8	8859,2	28,1
	2015	67126,5	55003,9	597,9	9123,4	2428,3	27,0
	2016	68518,9	57374,1	322,9	9745,0	1594,9	518,0
	2014	354885,5	320222,6	127101,5	3649,4	689604,4	6483,6
	2015	416884,0	430640,8	153263,6	9019,5	6145374,4	30665,5
	2016	185923,1	506830,6	119227,7	3864,5	6410810,5	33189,2
	2014	123092,4	37282,2	2163,3	267,6	84699,0	1319,7
	2015	119381,5	38456,0	2165,9	135,5	79017,8	393,7
	2016	89518,2	30380,9	4854,9	219,8	54588,5	525,9
	2014	657457,7	113263,8	1031,1	247,2	6170016,0	1983,8
	2015	621440,6	93399,2	30,5	152,2	6112687,5	2335,0
	2016	222301,5	130876,5	144056,7	97,2	649700,7	3028,2
	2014	555,0	645,1	0,6	6,7	697,3	0,1
	2015	531,2	645,8	0,6	7,9	6123,1	6
	2016	704,9	857,4	0,6	7,9	6161,0	6
	2014	595,6	3890,1	107,0	6	63401,4	0,1
	2015	1674,2	5340,0	106,9	0,2	63439,2	333,7
	2016	2217,5	4749,1	286,5	6	62484,5	333,6
	2014	15520,3	24018,4	1293,4	6	66069,6	3721,9
	2015	15059,9	23073,5	1193,0	6	68338,1	868,5
	2016	8536,1	14668,9	1072,0	6	66336,3	868,5
	2014	4824,3	3080,5	2098,3	172,8	6523,2	4,1
	2015	6388,8	3633,5	2886,5	153,1	36,4	320,7
	2016	6628,4	4091,9	2923,5	161,9	6393,5	155,4

## 3.9.

ø

( ; . )

		ø ó	i i	i
	<b>2014</b>	<b>7235038,6</b>	<b>481807,6</b>	<b>2946044,2</b>
	<b>2015</b>	<b>10755872,4</b>	<b>549995,0</b>	<b>5340934,5</b>
	<b>2016</b>	<b>12519542,1</b>	<b>604684,4</b>	<b>5872355,7</b>
,	2014	2236497,5	105214,0	940705,4
	2015	4323004,6	209694,9	1751428,3
	2016	4841000,1	302922,7	2411704,1
	2014	1709550,1	69692,3	348499,5
	2015	1040583,2	73811,2	432805,2
	2016	1357307,1	42042,7	550487,3
	2014	393330,1	22947,4	139577,8
	2015	713096,9	10154,9	221450,7
	2016	704695,9	13679,6	201160,8
	2014	1694965,8	125112,6	1094267,7
	2015	3087976,0	59519,8	2207995,0
	2016	3439523,5	129235,1	2059350,1
,	2014	355197,7	19349,4	162114,2
ø	2015	314830,4	8584,6	120324,8
	2016	472944,7	10705,7	168966,7
	2014	49482,7	3820,7	31755,0
	2015	58965,0	3642,2	35402,5
	2016	224593,6	1732,1	55892,8
	2014	111309,4	1602,4	38638,3
	2015	48648,2	1334,5	33254,0
	2016	44205,8	56,4	24869,9
	2014	29857,2	264,0	10102,4
	2015	60430,2	250,0	12059,9
	2016	49263,9	250,0	5352,6
	2014	410482,6	132253,4	115291,3
	2015	889598,8	182499,0	431135,3
	2016	983395,4	99710,7	266435,7
,	2014	88662,2	390,7	33149,7
	2015	141816,0	32,3	64801,0
	2016	290278,4	65,1	60943,9
	2014	140019,7	825,2	24958,1
	2015	61772,7	420,3	24652,0
	2016	94111,0	4233,0	61540,5
	2014	550,5	0,1	428,0
	2015	658,7	6	568,2
	2016	930,0	6	742,8
ø	2014	5677,4	35,4	2894,8
	2015	6820,8	51,3	1880,6
	2016	6423,7	51,3	2144,8
,	2014	3274,7	6	797,1
,	2015	2406,4	6	331,3
	2016	5853,2	6	483,2
	2014	6181,0	300,0	2864,9
	2015	5264,5	6	2845,7
	2016	5015,8	6	2280,5

	<b>2014</b>	<b>973,0</b>	<b>14651,8</b>	<b>3791562,0</b>
	<b>2015</b>	<b>2324,0</b>	<b>43517,7</b>	<b>4819101,2</b>
	<b>2016</b>	<b>2148,0</b>	<b>33955,7</b>	<b>6006398,3</b>
,	2014	751,0	10730,9	1179096,2
	2015	914,0	17488,2	2343479,2
	2016	553,0	30545,2	2095275,1
	2014	45,0	234,2	1291079,1
	2015	223,0	22823,2	510920,6
	2016	228,0	407,2	764141,9
	2014	6	212,3	230592,6
	2015	6	37,1	481454,2
	2016	5,0	124,0	489726,5
;	2014	6	1787,0	473798,5
	2015	342,0	1543,7	818575,5
	2016	460,0	1685,3	1248793,0
,	2014	44,0	393,5	173296,6
ø	2015	99,0	385,0	185437,0
	2016	108,0	198,4	292965,9
	2014	6	12,4	13894,6
	2015	29,0	137,5	19753,8
	2016	49,0	91,0	166828,7
	2014	6	6	71068,7
	2015	6	0,1	14059,6
	2016	6	6	19279,5
	2014	63,0	5,5	19422,3
	2015	254,0	5,5	47860,8
	2016	197,0	6	43464,3
	2014	26,0	245,3	162666,6
	2015	191,0	276,3	275497,2
	2016	177,0	170,3	616901,7
,	2014	32,0	656,3	54433,5
	2015	258,0	530,5	76194,2
	2016	318,0	180,1	228771,3
	2014	12,0	6	114224,4
	2015	14,0	80,6	36605,8
	2016	16,0	153,9	28167,6
	2014	6	6	122,4
	2015	6	6	90,5
	2016	37,0	1,9	148,3
ø	2014	6	6	2747,2
	2015	6	6	4888,9
	2016	6	6	4227,6
,	2014	6	224,0	2253,6
,	2015	6	210,0	1865,1
	2016	6	397,2	4972,8
	2014	6	150,4	2865,7
	2015	6	6	2418,8
	2016	6	1,2	2734,1

3.10. Ø				
( ; . )				
		Ø ó		
			i i	i i
	2014	2704299,4	126306,5	1129878,4
	2015	3844649,9	175523,7	1469280,9
	2016	5264779,8	236019,8	1832716,4
,	2014	704855,9	30139,6	321114,5
	2015	1254260,3	94310,6	354429,8
	2016	1382948,1	45259,3	494399,0
	2014	345241,6	9028,4	141368,1
	2015	408427,1	5886,4	181123,9
	2016	521312,0	6475,7	182100,2
	2014	311637,6	21270,6	101959,0
	2015	537246,9	513,4	152737,2
	2016	505103,9	970,0	112894,2
;	2014	688777,4	27073,3	362824,0
	2015	955543,8	22659,2	533430,6
	2016	1489102,7	74198,7	692621,6
, Ø	2014	103741,5	3659,0	48002,5
	2015	80502,3	3175,2	43806,3
	2016	91430,1	3108,0	50107,4
	2014	16310,8	3676,4	3819,1
	2015	16463,2	3588,2	3839,8
	2016	187895,7	1678,1	26697,6
	2014	94594,6	284,6	30832,8
	2015	18593,0	16,7	9401,8
	2016	19520,6	56,4	12166,9
	2014	19018,2	264,0	5563,4
	2015	41774,2	250,0	3325,9
	2016	48737,9	250,0	4831,6
	2014	247427,4	30390,5	82938,9
	2015	390053,7	44628,0	132429,4
	2016	834652,7	99710,7	186243,1
,	2014	46655,3	257,6	15312,7
	2015	85271,2	32,3	32231,6
	2016	103303,3	65,1	13489,2
	2014	117897,7	227,0	12000,5
	2015	47832,4	412,4	18494,0
	2016	72823,6	4196,5	53449,8
	2014	321,9	0,1	199,9
	2015	360,7	ó	270,2
	2016	570,0	ó	419,8
Ø	2014	2230,1	35,4	1435,0
	2015	2442,6	51,3	1193,0
	2016	2667,9	51,3	1255,1
, ,	2014	2091,2	ó	427,2
	2015	2045,9	ó	247,9
	2016	1195,8	ó	266,8
	2014	3498,2	ó	2080,8
	2015	3832,6	ó	2319,5
	2016	3515,5	ó	1774,1



	<b>2014</b>	<b>77,0</b>	<b>9495,1</b>	<b>1438542,4</b>
	<b>2015</b>	<b>312,0</b>	<b>11691,4</b>	<b>2187841,9</b>
	<b>2016</b>	<b>395,0</b>	<b>13958,8</b>	<b>3181689,8</b>
,	2014	21,0	7049,0	346531,8
	2015	92,0	9249,5	796178,4
	2016	110,0	12414,3	830765,5
	2014	ó	28,8	194816,3
	2015	ó	294,6	221122,2
	2016	ó	221,8	332514,3
	2014	ó	212,3	188195,7
	2015	ó	37,1	383959,2
	2016	ó	ó	391239,7
;	2014	ó	1646,0	297234,1
	2015	15,0	1543,7	397895,3
	2016	11,0	1066,5	721204,9
,	2014	ó	33,5	52046,5
ø	2015	49,0	ó	33471,8
	2016	36,0	15,3	38163,4
	2014	ó	12,4	8802,9
	2015	ó	10,5	9024,7
	2016	ó	ó	159520,0
	2014	ó	ó	63477,2
	2015	ó	0,1	9174,4
	2016	ó	ó	7297,3
	2014	45,0	5,5	13140,3
	2015	97,0	5,5	38095,8
	2016	197,0	ó	43459,3
	2014	ó	1,3	134096,7
	2015	46,0	1,4	212948,9
	2016	30,0	29,3	548639,6
,	2014	ó	506,3	30578,7
	2015	ó	530,5	52476,8
	2016	ó	180,1	89568,9
	2014	11,0	ó	105659,2
	2015	13,0	18,5	28894,5
	2016	11,0	28,2	15138,1
	2014	ó	ó	121,9
	2015	ó	ó	90,5
	2016	ó	1,9	148,3
ø	2014	ó	ó	759,7
	2015	ó	ó	1198,3
	2016	ó	ó	1361,5
,	2014	ó	ó	1664,0
,	2015	ó	ó	1798,0
	2016	ó	0,2	928,8
	2014	ó	ó	1417,4
	2015	ó	ó	1513,1
	2016	ó	1,2	1740,2



**V.**

## 4.1.

( , )

	2010		2012		2013		2014		2015		2016	
		%		%		%		%		%		%
	.	-	.	-	.	-	.	-	.	-	.	-
		-		-		-		-		-		-
	<b>6177,0</b>	<b>100,0</b>	<b>7693,9</b>	<b>100,0</b>	<b>8159,0</b>	<b>100,0</b>	<b>8526,1</b>	<b>100,0</b>	<b>13993,0</b>	<b>100,0</b>	<b>16601,1</b>	<b>100,0</b>

,

589,1	9,5	1535,4	20,0	1653,3	20,3	2112,6	24,8	4284,4	30,6	4600,6	27,7
712,0	11,5	710,7	9,2	849,2	10,4	1090,1	12,8	1371,0	9,8	2287,7	13,8
287,1	4,7	442,9	5,8	368,2	4,5	369,5	4,3	531,9	3,8	708,0	4,3

;

3820,7	61,9	3720,5	48,3	3868,9	47,4	3581,1	42,0	5833,8	41,7	6804,2	41,0
--------	------	--------	------	--------	------	--------	------	--------	------	--------	------

,

,

ø

254,6	4,1	538,0	7,0	511,5	6,3	591,1	6,9	797,5	5,7	1085,2	6,5
-------	-----	-------	-----	-------	-----	-------	-----	-------	-----	--------	-----

54,6	0,9	70,1	0,9	62,4	0,8	60,7	0,7	100,3	0,7	85,9	0,5
------	-----	------	-----	------	-----	------	-----	-------	-----	------	-----

60,1	1,0	136,3	1,8	134,9	1,6	173,1	2,0	193,3	1,4	184,2	1,1
------	-----	-------	-----	-------	-----	-------	-----	-------	-----	-------	-----

33,5	0,6	18,5	0,2	23,6	0,3	24,2	0,3	21,4	0,2	21,9	0,1
------	-----	------	-----	------	-----	------	-----	------	-----	------	-----

149,1	2,4	235,4	3,1	313,7	3,8	264,6	3,1	505,2	3,6	424,9	2,6
-------	-----	-------	-----	-------	-----	-------	-----	-------	-----	-------	-----

,

106,3	1,7	131,8	1,7	146,7	1,8	100,4	1,2	142,9	1,0	184,2	1,1
-------	-----	-------	-----	-------	-----	-------	-----	-------	-----	-------	-----

64,1	1,0	102,8	1,3	167,5	2,0	110,7	1,3	145,5	1,0	153,8	0,9
3,6	0,1	4,5	0,1	4,3	0,1	5,5	0,1	6,1	0,0	7,5	0,1

ø

13,2	0,2	16,1	0,2	19,8	0,2	12,2	0,1	17,8	0,1	19,5	0,1
------	-----	------	-----	------	-----	------	-----	------	-----	------	-----

,

,

7,4	0,1	6,2	0,1	6,2	0,1	5,2	0,1	6,7	0,1	7,1	0,0
-----	-----	-----	-----	-----	-----	-----	-----	-----	-----	-----	-----

21,6	0,3	24,7	0,3	28,8	0,4	25,1	0,3	35,2	0,3	26,4	0,2
------	-----	------	-----	------	-----	------	-----	------	-----	------	-----

## 4.2.

( , )

	2010		2012		2013		2014		2015		2016	
		%		%		%		%		%		%
	.	-	.	-	.	-	.	-	.	-	.	-
		-		-		-		-		-		-
	<b>1873,8</b>	<b>100,0</b>	<b>2399,5</b>	<b>100,0</b>	<b>2388,7</b>	<b>100,0</b>	<b>2738,8</b>	<b>100,0</b>	<b>4660,6</b>	<b>100,0</b>	<b>4952,9</b>	<b>100,0</b>
,												
	244,4	13,0	409,2	17,1	382,6	16,0	624,9	22,8	1110,5	23,8	1269,1	25,6
	121,7	6,5	152,5	6,4	168,3	7,0	208,0	7,6	398,7	8,5	494,1	10,0
	104,8	5,6	224,5	9,4	168,1	7,0	171,2	6,2	294,1	6,3	320,7	6,5
;												
	1133,4	60,5	1128,5	47,0	1141,7	47,8	1188,5	43,4	2083,1	44,7	1961,4	39,6
,												
,												
ø	59,3	3,2	160,3	6,7	165,1	6,9	174,3	6,4	247,8	5,3	308,2	6,2
	15,3	0,8	29,9	1,2	17,8	0,7	18,2	0,7	22,2	0,5	29,3	0,6
	22,1	1,2	44,3	1,8	46,7	2,0	74,2	2,7	86,9	1,9	88,9	1,8
	19,3	1,0	8,1	0,3	13,9	0,6	12,4	0,5	13,5	0,3	17,9	0,4
	65,1	3,5	104,8	4,4	127,6	5,3	149,2	5,4	209,2	4,5	261,1	5,3
,												
	54,2	2,9	62,9	2,6	92,0	3,9	49,3	1,8	79,7	1,7	99,2	2,0
	23,6	1,2	55,2	2,3	45,2	1,9	47,3	1,7	79,6	1,7	73,3	1,5
ø	1,0	0,1	1,1	0,0	1,2	0,1	2,9	0,1	3,3	0,1	5,0	0,1
	2,4	0,1	3,2	0,1	5,2	0,2	2,9	0,1	6,2	0,1	6,9	0,1
,												
,												
	1,4	0,1	1,5	0,1	2,7	0,1	2,1	0,1	3,0	0,1	2,0	0,0
	5,8	0,3	13,5	0,6	10,6	0,5	13,4	0,5	22,8	0,5	15,8	0,3

4.3.

( , )

( , )

( )

	2010	2012	2013	2014	2015	2016
	<b>28,0</b>	<b>23,1</b>	<b>24,4</b>	<b>21,0</b>	<b>23,1</b>	<b>21,7</b>
,	18,1	21,9	23,2	21,0	20,9	22,2
	8,6	5,2	6,1	6,5	6,2	6,9
	47,4	51,5	48,4	32,8	55,2	50,8
;						
	44,3	39,2	42,0	34,9	42,1	40,0
,						
ø ,	55,4	60,0	48,0	50,2	58,2	54,3
	50,2	26,0	22,0	21,2	31,5	23,3
	91,1	93,2	91,0	87,0	80,2	78,1
	93,4	100,0	100,0	100,0	100,0	45,2
	51,7	52,7	93,2	91,3	96,9	39,3
,	72,4	82,4	60,3	89,9	93,1	91,7
	45,7	47,7	57,1	47,1	49,7	48,0
	100,0	100,0	100,0	100,0	100,0	100,0
ø						
	100,0	100,0	100,0	77,1	81,5	82,0
,	65,2	56,6	100,0	100,0	52,3	47,7
	54,0	68,1	69,1	63,0	67,6	62,5

4.4.

( , )

( , )

( )

	2010	2012	2013	2014	2015	2016
	8,5	7,2	7,2	6,7	7,7	6,5
,	7,5	5,8	5,4	6,2	5,4	6,1
	1,5	1,1	1,2	1,2	1,8	1,5
	17,3	26,1	22,1	15,2	30,5	23,0
;						
	13,2	11,9	12,4	11,6	15,0	11,5
,						
ø	12,9	17,9	15,5	14,8	18,1	15,4
	14,0	11,1	6,3	6,3	7,0	8,0
	33,5	30,3	31,5	37,3	36,1	37,7
	53,6	43,9	59,0	51,2	62,8	37,1
	22,6	23,5	37,9	51,5	40,2	24,1
,						
	37,0	39,3	37,8	44,1	51,9	49,4
	16,8	25,6	15,4	20,1	27,2	22,9
	28,2	23,3	28,6	53,0	53,6	65,8
ø						
	18,1	20,0	26,4	18,4	28,4	29,3
,						
	12,0	13,5	42,8	40,1	23,8	13,8
	14,6	37,2	25,3	33,8	43,8	37,4

## 4.5.

( , )

	2012		2013		2014		2015		2016	
	.	%	.	%	.	%	.	%	.	%
		-		-		-		-		-
	<b>7693,9</b>	<b>100,0</b>	<b>8159,0</b>	<b>100,0</b>	<b>8526,1</b>	<b>100,0</b>	<b>13993,0</b>	<b>100,0</b>	<b>16601,1</b>	<b>100,0</b>
.	4217,9	54,8	4267,9	52,3	3968,8	46,5	6740,3	48,2	7835,0	47,2
.	248,0	3,2	305,3	3,7	339,6	4,0	465,9	3,3	444,8	2,7
. -	6	6	6	6	83,9	1,0	101,4	0,7	158,0	0,9
.	592,1	7,7	741,6	9,1	923,8	10,8	876,9	6,3	930,7	5,6
	225,8	2,9	229,3	2,8	277,3	3,3	445,1	3,2	869,8	5,2
	242,2	3,2	239,7	2,9	215,2	2,5	378,7	2,7	490,3	3,0
	95,8	1,3	119,8	1,5	268,5	3,1	459,8	3,3	344,6	2,1
	65,8	0,9	80,8	1,0	74,8	0,9	209,4	1,5	173,6	1,0
	75,6	1,0	122,5	1,5	133,7	1,6	285,4	2,0	341,1	2,1
	240,4	3,1	167,3	2,1	159,0	1,9	224,2	1,6	356,1	2,1
	117,4	1,5	197,8	2,4	219,6	2,6	334,3	2,4	458,8	2,8
	112,9	1,5	126,9	1,6	225,2	2,6	379,1	2,7	423,9	2,6
	54,9	0,7	68,1	0,8	92,1	1,1	138,0	1,0	310,3	1,9
	57,7	0,7	44,6	0,5	136,6	1,6	204,0	1,4	238,6	1,4
	133,3	1,7	157,0	1,9	168,3	2,0	292,8	2,1	416,0	2,5
	93,3	1,2	115,9	1,4	132,4	1,6	224,6	1,6	320,0	1,9
-	146,3	1,9	136,9	1,7	70,4	0,8	292,2	2,1	125,2	0,8
	127,1	1,7	85,8	1,1	105,7	1,2	259,7	1,8	266,9	1,6
	131,5	1,7	183,4	2,3	162,7	1,9	235,6	1,7	484,1	2,9
	53,1	0,7	43,4	0,5	73,3	0,9	98,7	0,7	98,1	0,6
	85,5	1,1	98,1	1,2	96,7	1,1	218,9	1,6	278,9	1,7
	38,5	0,5	45,6	0,6	64,0	0,8	262,3	1,9	290,4	1,7
	48,0	0,6	62,9	0,8	78,5	0,9	101,0	0,7	134,6	0,8
	11,0	0,2	49,9	0,6	18,9	0,2	37,9	0,3	5,6	0,0
	86,0	1,1	58,3	0,7	66,7	0,8	142,4	1,0	126,3	0,8
	393,8	5,1	410,2	5,0	370,4	4,3	584,4	4,2	679,4	4,1

4.6.

( , )  
( , )

( )

	2012	2013	2014	2015	2016
	<b>23,1</b>	<b>24,4</b>	<b>21,0</b>	<b>23,1</b>	<b>21,7</b>
.	30,7	31,4	27,4	33,7	29,4
.	20,7	29,9	20,3	29,5	23,0
. .-	6	6	23,2	17,1	23,2
.	8,8	10,6	10,8	7,7	5,2
	23,1	24,1	18,3	20,0	26,6
	21,5	21,5	13,4	11,3	18,2
	31,4	43,1	53,6	46,1	31,2
	6,7	7,5	6,0	7,0	4,9
	34,4	44,8	29,3	48,0	53,0
	24,3	16,0	11,0	10,7	14,6
	39,7	52,5	37,4	36,4	41,8
	65,9	77,1	79,2	83,0	71,3
	4,2	4,7	4,3	5,8	17,1
	18,8	12,3	28,9	24,1	14,2
	28,7	29,3	35,5	37,1	48,7
	22,5	30,5	27,1	28,5	39,7
.-	37,2	39,8	85,2	93,8	86,0
	17,7	17,9	16,4	26,6	22,0
	14,6	19,9	14,3	7,9	16,3
	25,6	23,4	30,5	27,1	27,2
	33,2	43,7	28,4	48,6	52,4
	13,9	16,5	15,5	32,3	37,7
	51,1	59,5	61,6	68,0	66,2
	3,8	14,4	5,5	5,3	0,7
	46,2	31,8	32,4	29,4	40,4
	50,7	56,5	43,9	43,9	47,7



4.7.

( , )

	2013			2014		
	.	% ( , )	%	.	% ( , )	%
	<b>2388,7</b>	<b>7,2</b>	<b>100,0</b>	<b>2738,8</b>	<b>6,7</b>	<b>100,0</b>
.	1439,0	10,6	60,2	1537,2	10,6	56,1
.	55,1	5,4	2,3	89,8	5,4	3,3
. -	6	6	6	33,7	9,3	1,2
.	159,5	2,3	6,7	137,1	1,6	5,0
	77,6	8,1	3,2	76,3	5,1	2,8
	32,4	2,9	1,3	42,9	2,7	1,6
	50,1	18,0	2,1	118,3	23,6	4,3
	44,5	4,1	1,9	44,3	3,5	1,6
	11,1	4,1	0,5	17,8	3,9	0,6
	60,0	5,8	2,5	57,4	4,0	2,1
	54,1	14,4	2,3	67,4	11,5	2,5
	27,6	16,8	1,2	27,8	9,8	1,0
	15,3	1,1	0,6	43,2	2,0	1,6
	6,5	1,8	0,3	11,6	2,5	0,4
	34,4	6,4	1,4	63,4	13,4	2,3
	23,6	6,2	1,0	29,5	6,1	1,1
. -	38,9	11,3	1,6	7,6	9,2	0,3
	31,5	6,6	1,3	34,8	5,4	1,3
	63,7	6,9	2,7	73,5	6,5	2,7
	7,5	4,0	0,3	10	4,2	0,4
	15,7	7,0	0,7	12,5	3,7	0,5
	16,0	5,8	0,7	34,4	8,3	1,3
	11,9	11,3	0,5	15,1	11,9	0,5
	7,1	2,0	0,3	13,6	3,9	0,5
	17,3	9,4	0,7	31,6	15,3	1,1
	88,3	12,2	3,7	108,0	12,8	3,9

	2015			2016		
		%	%		%	%
		( , )			( , )	
	<b>4660,6</b>	<b>7,7</b>	<b>100,0</b>	<b>4952,9</b>	<b>6,5</b>	<b>100,0</b>
.	2500,4	12,5	53,6	2610,8	9,8	52,7
.	152,0	9,6	3,3	214,1	11,1	4,3
. -	47,6	8,0	1,0	62,4	9,1	1,3
.	354,5	3,1	7,6	386,8	2,2	7,8
	168,5	7,6	3,6	132,1	4,0	2,7
	68,5	2,0	1,5	85,9	3,2	1,7
	102,9	10,3	2,2	78,2	7,1	1,6
	96,9	3,2	2,1	50,0	1,4	1,0
	48,9	8,2	1,0	49,0	7,6	1,0
	105,7	5,1	2,3	95,7	3,9	1,9
	101,5	11,1	2,2	84,8	7,7	1,7
	63,9	14,0	1,4	60,0	10,1	1,2
	61,7	2,6	1,3	96,5	5,3	2,0
	22,0	2,6	0,5	12,7	0,8	0,3
	107,4	13,6	2,3	120,0	14,0	2,4
	66,3	8,4	1,4	60,4	7,5	1,2
. -	11,4	3,7	0,2	21,4	14,7	0,4
	43,0	4,4	0,9	77,4	6,4	1,6
	136,5	4,6	2,9	224,1	7,6	4,5
	26,4	7,2	0,6	13,7	3,8	0,3
	37,5	8,3	0,8	55,9	10,5	1,1
	22,1	2,7	0,5	17,0	2,2	0,3
	17,0	11,5	0,4	34,9	17,2	0,7
	35,8	5,0	0,8	3,7	0,5	0,1
	39,5	8,2	0,8	49,0	15,7	1,0
	222,7	16,7	4,8	256,4	18,0	5,2



**v.**

## 5.1.

( . )

		( )	%		%	
	2010	6155916,5	56,1	270748,7	43,9	426665,2
	2012	253094,3	66,9	644331,0	33,1	391236,7
	2013	81924,4	66,8	564598,2	33,2	482673,8
	2014	651669,3	69,2	875547,4	30,8	927216,7
	2015	1315318,9	75,0	2176717,7	25,0	861398,8
	2016	1195998,2	74,5	1891528,3	25,5	695530,1
	2010	636904,1	57,1	106547,3	42,9	143451,4
	2012	282118,3	78,4	381188,8	21,6	99070,5
	2013	193242,7	73,6	316750,4	26,4	123507,7
	2014	281312,6	79,4	582313,7	20,6	301001,1
	2015	1333722,9	82,4	1579997,7	17,6	246274,8
	2016	1071466,6	81,5	1285446,8	18,5	213980,2
	2010	65271,3	54,1	27837,2	45,9	33108,5
	2012	636104,6	64,0	30891,1	36,0	66995,7
	2013	629508,0	62,6	35067,1	37,4	64575,1
	2014	6159550,9	62,7	60903,3	37,3	220454,2
	2015	28526,1	74,5	107505,3	25,5	78979,2
	2016	76736,5	72,1	124351,4	27,9	47614,9
	2010	614857,2	42,7	12200,6	57,3	27057,8
	2012	1759,9	63,6	21689,8	36,4	19929,9
	2013	63939,3	63,9	20925,7	36,1	24865,0
	2014	63488,4	65,2	15102,2	34,8	18590,6
	2015	62617,8	72,7	23337,6	27,3	25955,4
	2016	686168,1	69,8	35647,8	30,2	121815,9
	2010	622781,2	64,1	70447,9	35,9	93229,1
	2012	36182,4	69,4	99435,8	30,6	63253,4
	2013	6100651,4	71,0	88193,2	29,0	188844,6
	2014	11798,5	72,3	99167,7	27,7	87369,2
	2015	58502,5	79,9	203467,0	20,1	144964,5
	2016	128266,5	78,8	233533,9	21,2	105267,4
	2010	64679,4	49,7	9739,9	50,3	14419,3
	2012	4359,9	59,7	24055,6	40,3	19695,7
	2013	63355,5	61,3	21600,0	38,7	24955,5
	2014	613483,5	65,0	20372,7	35,0	33856,2
	2015	611707,8	77,5	29083,6	22,5	40791,4
	2016	27264,4	74,2	38881,7	25,8	11617,3
	2010	63133,9	57,0	1224,7	43,0	4358,6
	2012	63396,2	54,0	2326,1	46,0	5722,3
	2013	69527,2	47,2	1162,3	52,8	10689,5
	2014	611309,0	54,3	2163,6	45,7	13472,6
	2015	615184,6	62,1	4276,4	37,9	19461,0
	2016	612618,6	65,5	2590,7	34,5	15209,3
	2010	237,6	55,7	11323,8	44,3	11086,2
	2012	4382,3	68,1	9700,1	31,9	5317,8
	2013	663,6	63,7	5954,5	36,3	6018,1
	2014	613888,8	71,1	11894,7	28,9	25783,5
	2015	6144,3	69,8	12875,4	30,2	6731,1
	2016	4354,6	70,8	12610,6	29,2	8256,0

		( )	,		,	
			%		%	
	2010	61390,7	57,8	4057,1	42,2	5447,8
	2012	66712,7	68,6	4987,9	31,4	11700,6
	2013	7428,1	78,1	7687,7	21,9	259,6
	2014	7719,6	78,6	7952,7	21,4	233,1
	2015	305,8	76,7	6216,1	23,3	5910,3
	2016	2339,1	74,1	3126,6	25,9	787,5
	2010	654869,9	43,4	7121,1	56,6	61991,0
	2012	627916,2	53,5	34485,0	46,5	62401,2
	2013	3161,9	56,5	28424,9	43,5	25263,0
	2014	675512,7	62,4	41217,0	37,6	116729,7
	2015	6116924,7	60,2	98713,9	39,8	215638,6
	2016	650622,0	60,0	67477,4	40,0	118099,4
	2010	2738,6	57,6	9933,9	42,4	7195,3
	2012	9640,4	66,1	23007,1	33,9	13366,7
	2013	15511,3	65,5	21079,0	34,5	5567,7
	2014	63141,4	63,5	18037,8	36,5	21179,2
	2015	4531,8	66,6	24089,8	33,4	19558,0
	2016	30306,9	73,8	41984,8	26,2	11677,9
	2010	2048,7	51,6	8407,7	48,4	6359,0
	2012	5000,6	65,2	10462,4	34,8	5461,8
	2013	9052,2	67,5	14138,7	32,5	5086,5
	2014	670395,6	63,0	14237,9	37,0	84633,5
	2015	29715,0	67,3	83602,0	32,7	53887,0
	2016	6700,9	70,9	42658,6	29,1	35957,7
	2010	195,8	75,0	318,2	25,0	122,4
	2012	181,6	66,7	259,0	33,3	77,4
	2013	450,3	70,6	532,4	29,4	82,1
	2014	547,5	78,9	582,4	21,1	34,9
	2015	24,8	63,2	290,3	36,8	265,5
	2016	106,5	68,2	362,2	31,8	255,7
ø	2010	6311,9	66,7	576,2	33,3	888,1
	2012	6478,6	51,2	305,7	48,8	784,3
	2013	6175,9	67,5	385,4	32,5	561,3
	2014	6698,8	60,5	350,0	39,5	1048,8
	2015	6418,7	69,2	568,2	30,8	986,9
	2016	118,8	77,4	696,3	22,6	577,5
	2010	6843,8	50,0	331,6	50,0	1175,4
	2012	6815,9	43,5	96,4	56,5	912,3
	2013	61322,6	39,1	116,7	60,9	1439,3
	2014	61746,3	41,7	106,4	58,3	1852,7
	2015	6872,3	55,6	289,7	44,4	1162,0
	2016	61696,2	60,0	153,7	40,0	1849,9
	2010	616093,8	61,1	681,5	38,9	16775,3
	2012	615106,9	64,1	1440,2	35,9	16547,1
	2013	1621,4	70,7	2580,2	29,3	958,8
	2014	167,9	72,4	1145,3	27,6	977,4
	2015	1571,6	76,5	2404,7	23,5	833,1
	2016	6557,7	70,0	2005,8	30,0	2563,5

## 5.2.

( . )

		( )	,		,	
			%		%	
	2010	660858,1	56,0	98615,6	44,0	159473,7
	2012	25175,1	67,7	227977,2	32,3	202802,1
	2013	693801,3	67,8	191284,1	32,2	285085,4
	2014	646485,5	69,9	325225,9	30,1	371711,4
	2015	196568,3	74,8	628434,4	25,2	431866,1
	2016	193022,3	73,4	613440,7	26,6	420418,4
,	2010	4189,7	54,7	28584,9	45,3	24395,2
	2012	31783,5	79,3	88475,5	20,7	56692,0
	2013	20717,8	74,2	67242,6	25,8	46524,8
	2014	93877,6	80,5	180299,6	19,5	86422,0
	2015	216150,7	81,1	345217,6	18,9	129066,9
	2016	258075,0	80,4	313275,3	19,6	55200,3
	2010	66865,2	53,5	6766,9	46,5	13632,1
	2012	627863,0	65,7	7891,3	34,3	35754,3
	2013	620731,5	63,5	9533,8	36,5	30265,3
	2014	68734,4	63,5	16792,0	36,5	25526,4
	2015	65147,9	75,6	26611,5	24,4	31759,4
	2016	13434,3	72,8	29888,6	27,2	16454,3
	2010	610747,5	42,7	4686,7	57,3	15434,2
	2012	3423,3	63,8	12825,9	36,2	9402,6
	2013	66763,7	65,6	9318,8	34,4	16082,5
	2014	66860,9	65,7	7426,5	34,3	14287,4
	2015	3124,1	71,8	14902,3	28,2	11778,2
	2016	697547,5	66,9	15232,7	33,1	112780,2
;	2010	616879,7	63,8	28725,7	36,2	45605,4
	2012	21933,9	69,8	52077,6	30,2	30143,7
	2013	6109615,7	71,9	44308,0	28,1	153923,7
	2014	68629,5	72,4	48702,0	27,6	57331,5
	2015	69073,9	79,2	107516,9	20,8	116590,8
	2016	39524,8	78,0	107469,5	22,0	67944,7
,	2010	3027,6	57,5	5710,5	42,5	2682,9
	2012	1761,6	65,3	10794,8	34,7	9033,2
	2013	2313,9	64,6	7843,9	35,4	5530,0
	2014	3044,0	68,1	8314,3	31,9	5270,3
	2015	8316,5	76,6	12981,6	23,4	4665,1
	2016	10586,4	71,6	15162,3	28,4	4575,9
ø	2010	6484,6	59,0	594,4	41,0	1079,0
	2012	61294,0	54,3	562,1	45,7	1856,1
	2013	61607,3	55,3	510,5	44,7	2117,8
	2014	61064,9	56,9	1102,3	43,1	2167,2
	2015	64429,8	65,0	1237,2	35,0	5667,0
	2016	64499,4	64,5	1521,0	35,5	6020,4
	2010	6989,2	56,5	1347,6	43,5	2336,8
	2012	1978,0	67,9	4325,4	32,1	2347,4
	2013	544,4	68,6	3097,7	31,4	2553,3
	2014	618892,1	70,8	6113,9	29,2	25006,0
	2015	2010,2	71,0	6747,5	29,0	4737,3
	2016	3170,9	72,7	9187,9	27,3	6017,0

		( )	,		,	
			%		%	
	2010	62097,8	3321,0	45,0	5418,8	5358,8
	2012	67824,7	66,7	3703,9	33,3	11528,6
	2013	5356,1	75,9	5615,7	24,1	259,6
	2014	4091,6	83,3	4250,7	16,7	159,1
	2015	693,8	80,8	3945,1	19,2	3251,3
	2016	100,1	73,1	887,6	26,9	787,5
	2010	633441,5	42,6	4347,1	57,4	37788,6
	2012	631,9	53,7	19370,1	46,3	19402,0
	2013	103,7	55,9	18156,4	44,1	18052,7
	2014	624436,4	61,8	30137,3	38,2	54573,7
	2015	18736,6	60,1	77463,5	39,9	58726,9
	2016	660224,0	58,4	50958,2	41,6	111182,2
,	2010	2141,6	55,3	7518,5	44,7	5376,9
	2012	13226,4	66,7	20739,2	33,3	7512,8
	2013	12425,4	65,2	17381,8	34,8	4956,4
	2014	725,0	64,2	16907,1	35,8	16182,1
	2015	7765,1	67,7	20945,7	32,3	13180,6
	2016	28974,3	73,2	34492,2	26,8	5517,9
	2010	2073,6	51,6	6335,2	48,4	4261,6
	2012	4870,8	64,8	6373,3	35,2	1502,5
	2013	3925,2	67,5	7338,1	32,5	3412,9
	2014	678747,0	62,5	4108,3	37,5	82855,3
	2015	641227,8	68,3	9098,0	31,7	50325,8
	2016	2287,1	71,7	34146,5	28,3	31859,4
	2010	138,4	72,7	146,6	27,3	8,2
	2012	619,0	63,6	50,8	36,4	69,8
	2013	136,8	64,3	218,9	35,7	82,1
	2014	370,3	81,3	404,0	18,7	33,7
	2015	662,9	58,8	202,6	41,2	265,5
	2016	621,5	66,7	234,2	33,3	255,7
ø	2010	6291,9	59,1	29,8	40,9	321,7
	2012	6248,4	48,0	132,9	52,0	381,3
	2013	6225,8	57,7	98,9	42,3	324,7
	2014	6728,0	57,7	73,3	42,3	801,3
	2015	6280,4	70,4	209,6	29,6	490,0
	2016	6119,3	73,7	180,7	26,3	300,0
, ,	2010	6812,7	41,2	143,7	58,8	956,4
	2012	6770,6	35,3	33,9	64,7	804,5
	2013	6511,4	40,0	65,6	60,0	577,0
	2014	6633,4	50,0	106,4	50,0	739,8
	2015	6549,3	47,4	129,7	52,6	679,0
	2016	6562,3	57,9	107,6	42,1	669,9
	2010	181,1	62,5	357,0	37,5	175,9
	2012	615750,8	62,7	620,5	37,3	16371,3
	2013	130,8	71,4	553,4	28,6	422,6
	2014	132,6	71,1	488,2	28,9	355,6
	2015	543,3	80,3	1225,6	19,7	682,3
	2016	6156,6	67,2	696,4	32,8	853,0

### 5.3.

( . )

		( )	,		,	
			%		%	
	<b>2012</b>	<b>253094,3</b>	<b>66,9</b>	<b>644331,0</b>	<b>33,1</b>	<b>391236,7</b>
	<b>2013</b>	<b>81924,4</b>	<b>66,8</b>	<b>564598,2</b>	<b>33,2</b>	<b>482673,8</b>
	<b>2014</b>	<b>651669,3</b>	<b>69,2</b>	<b>875547,4</b>	<b>30,8</b>	<b>927216,7</b>
	<b>2015</b>	<b>1315318,9</b>	<b>75,0</b>	<b>2176717,7</b>	<b>25,0</b>	<b>861398,8</b>
	<b>2016</b>	<b>1195998,2</b>	<b>74,5</b>	<b>1891528,3</b>	<b>25,5</b>	<b>695530,1</b>
.	2012	640756,7	59,4	176360,0	40,6	217116,7
	2013	6109480,6	60,0	155341,6	40,0	264822,2
	2014	6239172,4	62,4	189837,4	37,6	429009,8
	2015	625514,9	68,4	373185,9	31,6	398700,8
	2016	59444,7	68,6	395561,7	31,4	336117,0
.	2012	1443,1	66,5	13599,1	33,5	12156,0
	2013	68343,8	67,6	10242,7	32,4	18586,5
	2014	621231,7	64,9	21765,6	35,1	42997,3
	2015	639446,7	72,1	54858,5	27,9	94305,2
	2016	64508,5	73,1	36052,8	26,9	40561,3
. .-	2012	6	6	6	6	6
	2013	6	6	6	6	6
	2014	615335,4	76,8	2160,6	23,2	17496,0
	2015	611513,5	79,2	6870,5	20,8	18384,0
	2016	1673,3	71,4	10271,7	28,6	8598,4
.	2012	9032,7	61,9	23736,2	38,1	14703,5
	2013	10904,9	71,3	28265,7	28,7	17360,8
	2014	21557,4	71,5	35107,4	28,5	13550,0
	2015	39283,8	78,5	47141,2	21,5	7857,4
	2016	47990,7	81,7	53030,4	18,3	5039,7
	2012	25471,4	78,2	34941,0	21,8	9469,6
	2013	85081,9	79,8	93688,7	20,2	8606,8
	2014	11032,1	79,9	51695,9	20,1	40663,8
	2015	19717,0	84,8	57816,0	15,2	38099,0
	2016	90504,2	81,6	112317,1	18,4	21812,9
	2012	89888,1	83,5	91636,1	16,5	1748,0
	2013	46647,9	74,7	49236,4	25,3	2588,5
	2014	53271,7	70,4	56883,1	29,6	3611,4
	2015	107566,7	85,4	111540,3	14,6	3973,6
	2016	121596,5	84,9	132070,8	15,1	10474,3
	2012	6080,1	80,0	8256,0	20,0	2175,9
	2013	65208,0	77,9	6377,3	22,1	11585,3
	2014	91615,5	85,2	97598,4	14,8	5982,9
	2015	160825,3	94,5	165629,9	5,5	4804,6
	2016	96331,1	90,9	97283,1	9,1	952,0
	2012	4511,5	72,4	8582,5	27,6	4071,0
	2013	6312,8	62,7	14279,6	37,3	7966,8
	2014	13404,5	72,7	16103,1	27,3	2698,6
	2015	85365,1	83,0	88728,1	17,0	3363,0
	2016	36166,0	82,0	40378,0	18,0	4212,0



		( )	,		,	
			%		%	
	2012	16469,1	74,5	19859,0	25,5	3389,9
	2013	4825,4	70,0	14415,9	30,0	9590,5
	2014	616279,5	79,5	11814,1	20,5	28093,6
	2015	106683,8	79,3	132945,8	20,7	26262,0
	2016	40839,0	76,6	47538,5	23,4	6699,5
	2012	27731,6	87,5	32856,3	12,5	5124,7
	2013	14432,9	83,9	23786,8	16,1	9353,9
	2014	32988,5	86,1	39597,6	13,9	6609,1
	2015	27281,4	89,9	33373,5	10,1	6092,1
	2016	78196,6	88,1	80300,9	11,9	2104,3
	2012	6357,7	69,2	12467,6	30,8	6109,9
	2013	64071,0	60,7	11967,3	39,3	16038,3
	2014	31578,9	70,0	40556,7	30,0	8977,8
	2015	17585,4	80,3	62611,7	19,7	45026,3
	2016	65870,4	80,7	81950,4	19,3	16080,0
	2012	5748,9	78,2	9083,3	21,8	3334,4
	2013	8518,2	75,5	13700,4	24,5	5182,2
	2014	24667,4	73,8	35657,6	26,2	10990,2
	2015	159331,4	78,9	166064,1	21,1	6732,7
	2016	55931,3	77,0	60401,6	23,0	4470,3
	2012	6221,9	82,3	2532,2	17,7	2754,1
	2013	62249,5	79,0	6049,8	21,0	8299,3
	2014	67915,1	83,5	5701,0	16,5	13616,1
	2015	16653,2	88,0	18301,3	12,0	1648,1
	2016	678034,2	85,7	29952,1	14,3	107986,3
	2012	11353,2	74,5	12866,3	25,5	1513,1
	2013	61055,6	68,3	3735,0	31,7	4790,6
	2014	53082,5	71,7	64046,8	28,3	10964,3
	2015	128796,1	71,1	135668,1	28,9	6872,0
	2016	96782,7	70,6	101322,3	29,4	4539,6
	2012	623382,7	71,2	13785,0	28,8	37167,7
	2013	611329,4	69,0	12982,4	31,0	24311,8
	2014	625797,4	72,5	27521,2	27,5	53318,6
	2015	100659,7	80,1	159654,6	19,9	58994,9
	2016	91065,9	76,3	109126,8	23,7	18060,9
	2012	3527,8	68,1	18213,0	31,9	14685,2
	2013	67559,9	69,7	3593,6	30,3	11153,5
	2014	657655,2	72,2	8590,6	27,8	66245,8
	2015	611863,1	77,6	53173,8	22,4	65036,9
	2016	36326,6	73,2	60357,4	26,8	24030,8
-	2012	35062,8	82,8	37915,9	17,2	2853,1
	2013	62586,2	76,0	10750,9	24,0	13337,1
	2014	659932,0	82,6	15102,1	17,4	75034,1
	2015	74778,0	84,8	88825,4	15,2	14047,4
	2016	27555,3	83,3	29165,6	16,7	1610,3

		( )	,		,	
			%		%	
	2012	14165,3	77,5	31204,4	22,5	17039,1
	2013	2802,2	78,7	6393,9	21,3	3591,7
	2014	9001,1	81,3	10882,5	18,7	1881,4
	2015	40447,9	84,1	41249,1	15,9	801,2
	2016	38328,2	81,0	45058,1	19,0	6729,9
	2012	16322,9	75,6	22542,1	24,4	6219,2
	2013	10050,5	76,9	16318,7	23,1	6268,2
	2014	63944,0	76,2	18062,9	23,8	22006,9
	2015	48444,7	87,5	52172,7	12,5	3728,0
	2016	58756,5	83,7	72291,2	16,3	13534,7
	2012	62066,6	70,9	3539,8	29,1	5606,4
	2013	610909,3	65,5	1024,9	34,5	11934,2
	2014	615045,3	69,4	7289,6	30,6	22334,9
	2015	65829,1	74,0	5395,0	26,0	11224,1
	2016	6748,3	65,1	12105,5	34,9	5357,2
	2012	2995,4	84,0	3577,9	16,0	582,5
	2013	6052,4	82,1	7004,8	17,9	952,4
	2014	12123,9	82,0	12942,0	18,0	818,1
	2015	38572,8	88,7	39022,8	11,3	450,0
	2016	57507,0	92,0	59503,3	8,0	1996,3
	2012	971,1	71,4	2620,2	28,6	1649,1
	2013	62319,7	69,4	3524,5	30,6	5844,2
	2014	18577,4	62,1	24556,5	37,9	5979,1
	2015	103747,0	74,1	104730,8	25,9	983,8
	2016	20347,8	72,2	23947,6	27,8	3599,8
	2012	2750,4	70,4	4569,2	29,6	1818,8
	2013	3267,7	73,8	6454,0	26,2	3186,3
	2014	2903,4	80,7	11387,5	19,3	8484,1
	2015	10707,6	74,5	20100,0	25,5	9392,4
	2016	25079,7	76,9	29399,0	23,1	4319,3
	2012	66807,0	71,4	201,1	28,6	7008,1
	2013	153,3	77,3	1684,9	22,7	1531,6
	2014	4110,3	86,4	4447,8	13,6	337,5
	2015	15403,6	82,4	15609,0	17,6	205,4
	2016	6345,3	80,0	455,8	20,0	801,1
	2012	35516,4	75,6	35765,1	24,4	248,7
	2013	7194,0	82,7	8055,2	17,3	861,2
	2014	10163,9	71,4	12167,8	28,6	2003,9
	2015	39356,8	82,2	41436,3	17,8	2079,5
	2016	42115,9	88,4	42550,0	11,6	434,1
	2012	10929,7	58,7	23621,7	41,3	12692,0
	2013	40793,3	60,7	55723,2	39,3	14929,9
	2014	20560,2	65,8	54071,6	34,2	33511,4
	2015	68278,9	73,1	100613,3	26,9	32334,4
	2016	83728,5	70,1	129136,6	29,9	45408,1

## 5.4.

( . )

		( )	,		,	
			%		%	
	2012	25175,1	67,7	227977,2	32,3	202802,1
	2013	693801,3	67,8	191284,1	32,2	285085,4
	2014	646485,5	69,9	325225,9	30,1	371711,4
	2015	196568,3	74,8	628434,4	25,2	431866,1
	2016	193022,3	73,4	613440,7	26,6	420418,4
.	2012	612661,8	59,3	99577,8	40,7	112239,6
	2013	6111387,9	60,5	82793,7	39,5	194181,6
	2014	697599,9	62,4	97343,0	37,6	194942,9
	2015	60415,4	67,7	214490,9	32,3	154075,5
	2016	644141,0	67,2	211110,9	32,8	255251,9
.	2012	3440,6	68,8	7260,4	31,2	3819,8
	2013	63377,1	71,3	3928,2	28,7	7305,3
	2014	621652,0	67,6	8042,3	32,4	29694,3
	2015	663078,2	73,0	27813,5	27,0	90891,7
	2016	618289,5	72,2	19982,5	27,8	38272,0
. . -	2012	6	6	6	6	6
	2013	6	6	6	6	6
	2014	464,1	80,6	1431,8	19,4	967,7
	2015	5379,7	83,3	5777,7	16,7	398,0
	2016	8210,6	71,7	8937,4	28,3	726,8
.	2012	2861,7	61,7	11662,0	38,3	8800,3
	2013	4219,1	70,7	14108,9	29,3	9889,8
	2014	14690,9	70,9	20426,8	29,1	5735,9
	2015	30850,4	77,0	33876,4	23,0	3026,0
	2016	31123,5	80,2	33698,4	19,8	2574,9
	2012	7100,8	79,3	13408,4	20,7	6307,6
	2013	3146,3	80,3	10416,1	19,7	7269,8
	2014	627529,9	80,3	12746,7	19,7	40276,6
	2015	623201,9	84,4	14850,4	15,6	38052,3
	2016	87,6	79,9	21851,0	20,1	21763,4
	2012	3760,7	83,3	5340,8	16,7	1580,1
	2013	610,7	69,6	2851,6	30,4	2240,9
	2014	7028,8	73,0	8861,0	27,0	1832,2
	2015	24331,6	84,3	26956,8	15,7	2625,2
	2016	18453,3	82,6	23812,6	17,4	5359,3
	2012	1165,0	83,4	2674,4	16,6	1509,4
	2013	6692,6	83,6	4332,5	16,4	5025,1
	2014	34740,0	87,5	36339,3	12,5	1599,3
	2015	38086,6	96,6	38770,8	3,4	684,2
	2016	9563,1	91,3	10041,0	8,7	477,9
	2012	2938,5	72,9	4336,5	27,1	1398,0
	2013	4168,8	61,4	10181,8	38,6	6013,0
	2014	4831,2	70,8	7522,6	29,2	2691,4
	2015	30449,7	84,6	32116,5	15,4	1666,8
	2016	10559,6	81,6	11346,8	18,4	787,2

		( )	,		,	
			%		%	
	2012	428,9	76,3	978,6	23,7	549,7
	2013	124,1	69,9	1551,3	30,1	1427,2
	2014	376,7	80,2	2932,0	19,8	2555,3
	2015	11896,8	80,0	13715,5	20,0	1818,7
	2016	9903,4	68,0	12041,5	32,0	2138,1
	2012	7814,5	89,0	11043,2	11,0	3228,7
	2013	9911,0	84,8	14095,7	15,2	4184,7
	2014	7629,9	88,7	11113,8	11,3	3483,9
	2015	20741,9	89,5	26829,6	10,5	6087,7
	2016	20469,6	88,3	22499,1	11,7	2029,5
	2012	3440,8	66,7	7708,5	33,3	4267,7
	2013	64623,5	63,6	3261,5	36,4	7885,0
	2014	14940,1	68,6	21317,0	31,4	6376,9
	2015	627534,4	79,8	14198,6	20,2	41733,0
	2016	1260,2	77,6	16159,2	22,4	14899,0
	2012	3958,2	78,6	5533,3	21,4	1575,1
	2013	61493,7	72,3	2630,8	27,7	4124,5
	2014	65118,4	70,4	691,3	29,6	5809,7
	2015	6188,3	77,3	6282,5	22,7	6470,8
	2016	5926,0	77,3	7716,0	22,7	1790,0
	2012	979,1	88,7	1082,9	11,3	103,8
	2013	615,1	82,7	861,1	17,3	876,2
	2014	6950,1	84,8	2445,0	15,2	3395,1
	2015	6150,3	88,9	6554,0	11,1	403,7
	2016	1439,3	90,8	3642,5	9,2	2203,2
	2012	6241,5	73,7	417,2	26,3	658,7
	2013	6785,9	68,8	609,4	31,3	1395,3
	2014	6489,1	74,3	650,9	25,7	1140,0
	2015	3497,5	77,8	4175,0	22,2	677,5
	2016	729,9	75,0	1292,4	25,0	562,5
	2012	630734,5	69,9	3371,6	30,1	34106,1
	2013	1081,0	71,2	4185,6	28,8	3104,6
	2014	632503,6	72,9	15794,9	27,1	48298,5
	2015	625779,3	80,4	26337,4	19,6	52116,7
	2016	33922,8	75,2	49369,0	24,8	15446,2
	2012	2383,8	69,2	6126,3	30,8	3742,5
	2013	853,1	69,4	2523,7	30,6	1670,6
	2014	6556,4	74,1	2900,0	25,9	3456,4
	2015	9534,8	76,9	17299,6	23,1	7764,8
	2016	4673,7	72,7	6564,7	27,3	1891,0
.-	2012	541,3	86,7	1357,1	13,3	815,8
	2013	63106,2	81,9	2612,0	18,1	5718,2
	2014	407,1	91,2	421,1	8,8	14,0
	2015	592,4	85,7	614,0	14,3	21,6
	2016	660,6	84,8	663,5	15,2	724,1

		( )	,		,	
			%		%	
	2012	5460,2	79,7	5782,0	20,3	321,8
	2013	6769,5	76,9	2787,6	23,1	3557,1
	2014	1083,3	82,6	2521,4	17,4	1438,1
	2015	5688,8	82,1	6453,5	17,9	764,7
	2016	6766,0	84,0	12395,8	16,0	5629,8
	2012	9987,2	78,7	11855,2	21,3	1868,0
	2013	9605,9	75,6	11843,5	24,4	2237,6
	2014	9050,5	79,5	12806,8	20,5	3756,3
	2015	27594,9	89,8	29179,4	10,2	1584,5
	2016	50424,0	88,6	54256,1	11,4	3832,1
	2012	64596,4	70,6	650,5	29,4	5246,9
	2013	66578,8	68,1	588,3	31,9	7167,1
	2014	61430,5	72,1	647,7	27,9	2078,2
	2015	926,1	75,4	2109,3	24,6	1183,2
	2016	61237,8	60,4	818,8	39,6	2056,6
	2012	805,0	83,1	1057,2	16,9	252,2
	2013	6117,8	77,8	810,6	22,2	928,4
	2014	1204,0	76,5	2022,1	23,5	818,1
	2015	1222,8	86,5	1523,8	13,5	301,0
	2016	20360,9	92,2	20715,2	7,8	354,3
	2012	36,9	73,5	1318,1	26,5	1281,2
	2013	657,1	77,1	2552,3	22,9	1895,2
	2014	18074,1	66,7	21627,9	33,3	3553,8
	2015	1952,5	72,3	2729,3	27,7	776,8
	2016	61464,2	68,3	1357,4	31,7	2821,6
	2012	731,7	78,9	1293,6	21,1	561,9
	2013	6264,2	72,3	1658,8	27,7	1923,0
	2014	3394,1	82,2	4823,7	17,8	1429,6
	2015	3449,9	72,1	4172,0	27,9	722,1
	2016	4868,9	78,0	8132,3	22,0	3263,4
	2012	64135,9	77,3	124,0	22,7	4259,9
	2013	100,9	75,0	192,5	25,0	91,6
	2014	4420,8	88,9	4440,5	11,1	19,7
	2015	15443,3	85,7	15559,0	14,3	115,7
	2016	6390,4	75,0	410,7	25,0	801,1
	2012	13092,8	75,0	13262,1	25,0	169,3
	2013	2668,9	86,0	3151,6	14,0	482,7
	2014	1916,4	69,4	3870,1	30,6	1953,7
	2015	4107,6	80,6	6166,9	19,4	2059,3
	2016	17811,9	90,9	18078,6	9,1	266,7
	2012	6617,5	60,4	10755,5	39,6	4138,0
	2013	2264,1	62,4	6755,0	37,6	4490,9
	2014	17092,4	66,8	21486,2	33,2	4393,8
	2015	34037,4	72,8	49882,0	27,2	15844,6
	2016	2051,5	67,6	36547,3	32,4	34495,8

5.5.

2016

( )

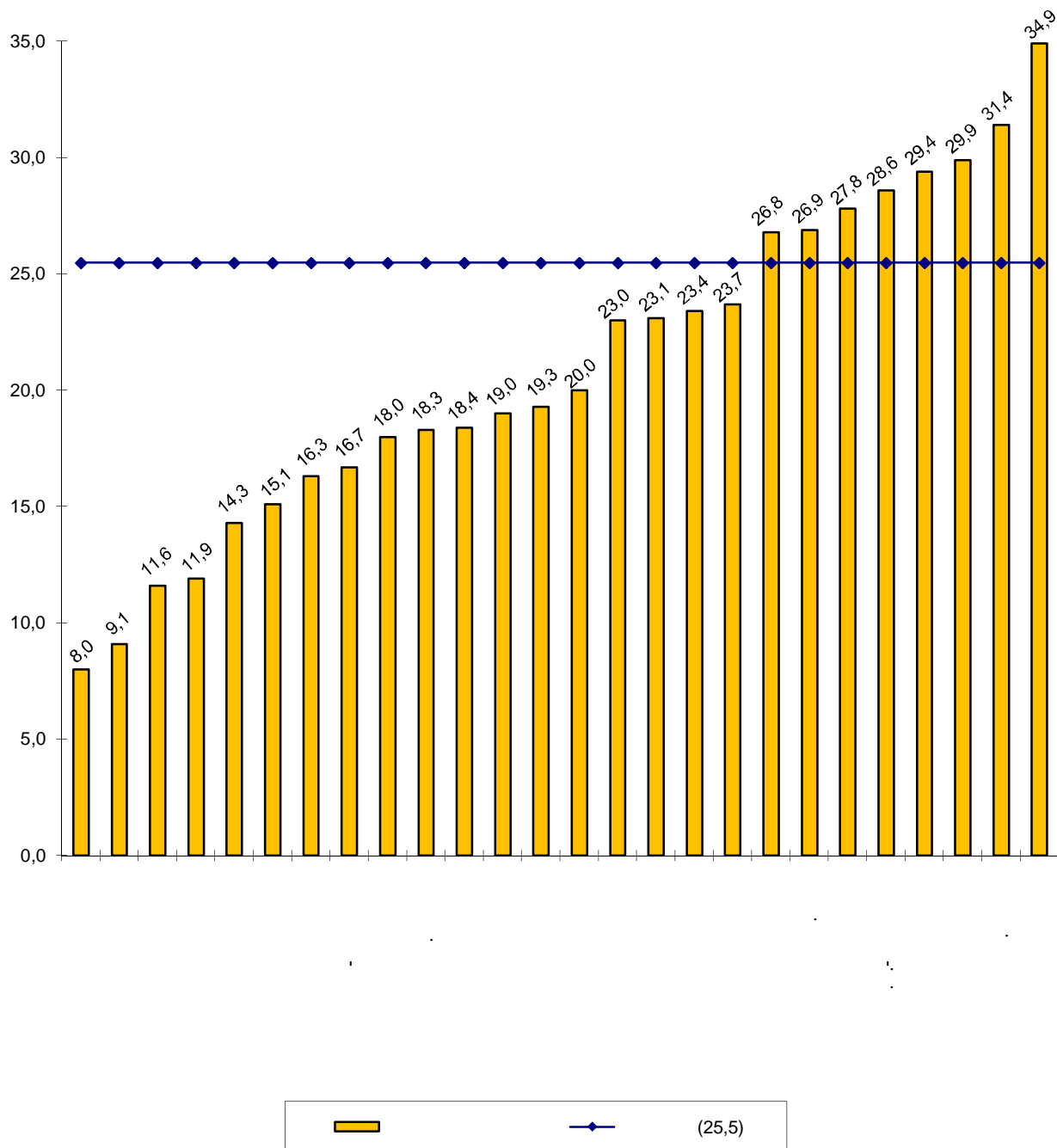

## 5.6.

( )

( . )

		( )	,		,	
			%		%	
	<b>2010</b>	<b>6185658,7</b>	<b>54,7</b>	<b>245247,7</b>	<b>45,3</b>	<b>430906,4</b>
	<b>2012</b>	<b>211626,3</b>	<b>66,0</b>	<b>609417,9</b>	<b>34,0</b>	<b>397791,6</b>
	<b>2013</b>	<b>46787,7</b>	<b>66,1</b>	<b>534926,7</b>	<b>33,9</b>	<b>488139,0</b>
	<b>2014</b>	<b>690567,3</b>	<b>68,6</b>	<b>841668,4</b>	<b>31,4</b>	<b>932235,7</b>
	<b>2015</b>	<b>1254551,6</b>	<b>74,8</b>	<b>2114412,8</b>	<b>25,2</b>	<b>859861,2</b>
	<b>2016</b>	<b>1120465,2</b>	<b>73,9</b>	<b>1817614,5</b>	<b>26,1</b>	<b>697149,3</b>
,	2010	637373,6	56,9	106206,1	43,1	143579,7
	2012	280657,5	78,2	380027,5	21,8	99370,0
	2013	191720,3	73,4	315243,9	26,6	123523,6
	2014	279912,3	79,3	581193,3	20,7	301281,0
	2015	1330414,5	82,5	1577268,9	17,5	246854,4
	2016	1066783,1	81,2	1280808,3	18,8	214025,2
	2010	69228,8	52,2	24493,1	47,8	33721,9
	2012	642493,9	62,6	25622,6	37,4	68116,5
	2013	635033,7	61,9	30459,7	38,1	65493,4
	2014	6167934,8	62,0	54122,6	38,0	222057,4
	2015	16977,2	73,9	96668,0	26,1	79690,8
	2016	60704,4	71,8	108516,8	28,2	47812,4
	2010	616632,0	41,7	10799,7	58,3	27431,7
	2012	6986,0	62,6	19373,6	37,4	20359,6
	2013	65891,0	62,9	19363,1	37,1	25254,1
	2014	64923,7	64,9	13811,3	35,1	18735,0
	2015	65136,1	71,8	20922,9	28,2	26059,0
	2016	690798,2	69,2	31156,9	30,8	121955,1
;	2010	638765,8	62,3	55984,4	37,7	94750,2
	2012	17042,4	68,3	81933,7	31,7	64891,3
	2013	6115017,1	70,1	75019,6	29,9	190036,7
	2014	65387,9	71,5	83798,9	28,5	89186,8
	2015	24955,1	79,7	170372,8	20,3	145417,7
	2016	91190,3	78,7	196907,1	21,3	105716,8
,	2010	66165,5	48,1	8576,0	51,9	14741,5
	2012	1650,8	59,4	21722,0	40,6	20071,2
	2013	67263,3	61,3	19535,2	38,7	26798,5
	2014	614992,3	63,8	18301,3	36,2	33293,6
	2015	615037,2	77,5	25879,6	22,5	40916,8
	2016	23838,1	72,6	35475,1	27,4	11637,0
ø	2010	63375,6	55,3	1088,9	44,7	4464,5
	2012	64032,6	50,8	1863,4	49,2	5896,0
	2013	69960,0	46,3	993,8	53,7	10953,8
	2014	611729,2	53,5	1923,2	46,5	13652,4
	2015	615699,2	62,1	3768,1	37,9	19467,3
	2016	612880,5	65,5	2328,8	34,5	15209,3
	2010	6210,8	54,1	11001,3	45,9	11212,1
	2012	1331,1	67,4	8923,5	32,6	7592,4
	2013	6950,7	63,7	5437,5	36,3	6388,2
	2014	615277,4	71,1	10867,9	28,9	26145,3
	2015	4752,4	69,0	11579,5	31,0	6827,1
	2016	3228,2	69,2	11601,9	30,8	8373,7

		( )	,		,	
			%		%	
	2010	61525,7	57,8	3935,1	42,2	5460,8
	2012	67176,9	68,6	4526,8	31,4	11703,7
	2013	6917,9	78,1	7177,8	21,9	259,9
	2014	7056,4	78,6	7343,8	21,4	287,4
	2015	6262,4	76,7	5766,9	23,3	6029,3
	2016	1872,4	70,4	2663,9	29,6	791,5
	2010	657004,6	42,8	5814,9	57,2	62819,5
	2012	629328,1	52,6	32880,2	47,4	62208,3
	2013	697,5	55,6	25682,2	44,4	25779,7
	2014	678877,7	61,7	38123,2	38,3	117000,9
	2015	6115985,6	59,8	95141,1	40,2	211126,7
	2016	654479,4	59,3	64001,6	40,7	118481,0
,	2010	1073,6	55,3	8399,8	44,7	7326,2
	2012	7545,5	64,8	21013,9	35,2	13468,4
	2013	13788,9	64,3	19453,4	35,7	5664,5
	2014	65463,9	62,5	16460,8	37,5	21924,7
	2015	1617,5	66,2	21199,3	33,8	19581,8
	2016	28005,4	73,4	39696,4	26,6	11691,0
	2010	1073,0	49,2	7474,3	50,8	6401,3
	2012	4108,2	64,6	9705,6	35,4	5597,4
	2013	8500,2	66,9	13430,4	33,1	4930,2
	2014	671000,6	61,8	13733,7	38,2	84734,3
	2015	27953,2	66,7	82576,6	33,3	54623,4
	2016	5313,0	67,9	41441,0	32,1	36128,0
	2010	120,9	75,0	244,1	25,0	123,2
	2012	120,5	66,7	207,9	33,3	87,4
	2013	366,9	70,6	449,0	29,4	82,1
	2014	496,0	78,9	530,9	21,1	34,9
	2015	613,3	63,2	259,0	36,8	272,3
	2016	74,7	68,2	331,3	31,8	256,6
ø	2010	6397,5	63,9	494,6	36,1	892,1
	2012	6562,4	48,8	240,4	51,2	802,8
	2013	6252,5	67,5	313,7	32,5	566,2
	2014	6740,6	57,9	320,4	42,1	1061,0
	2015	6453,4	69,2	541,0	30,8	994,4
	2016	617,4	74,2	629,6	25,8	647,0
,	2010	6940,0	50,0	240,3	50,0	1180,3
,	2012	6924,8	43,5	75,9	56,5	1000,7
	2013	61327,4	39,1	116,0	60,9	1443,4
	2014	61747,9	41,7	105,6	58,3	1853,5
	2015	6901,5	55,6	260,5	44,4	1162,0
	2016	61704,0	60,0	145,9	40,0	1849,9
	2010	616306,3	58,3	495,1	41,7	16801,4
	2012	615325,0	63,0	1300,9	37,0	16625,9
	2013	1286,7	70,7	2251,4	29,3	964,7
	2014	44,0	71,3	1031,5	28,7	987,5
	2015	1370,4	75,3	2208,6	24,7	838,2
	2016	6664,9	70,0	1909,9	30,0	2574,8



## 5.7.

( )

( . )

		( )	,		,	
			%		%	
	2010	671342,1	54,5	89891,7	45,5	161233,8
	2012	6194,6	66,8	213015,9	33,2	206821,3
	2013	6106754,0	67,2	179901,8	32,8	286655,8
	2014	661020,0	69,4	312606,2	30,6	373626,2
	2015	167521,4	74,5	601328,4	25,5	433807,0
	2016	163958,0	72,9	584891,5	27,1	420933,5
	2010	4068,2	54,3	28521,5	45,7	24453,3
	2012	30950,2	79,0	87850,2	21,0	56900,0
	2013	20585,6	74,0	67122,8	26,0	46537,2
	2014	93006,4	80,4	179446,3	19,6	86439,9
	2015	214468,1	81,2	344114,6	18,8	129646,5
	2016	255969,6	80,0	311181,5	20,0	55211,9
	2010	67807,6	51,9	6089,3	48,1	13896,9
	2012	628988,1	64,4	7147,0	35,6	36135,1
	2013	621749,5	62,6	8828,9	37,4	30578,4
	2014	610026,5	62,8	15782,8	37,2	25809,3
;	2015	67032,8	75,0	24768,8	25,0	31801,6
	2016	10547,7	72,3	27019,7	27,7	16472,0
	2010	611491,0	42,3	4110,6	57,7	15601,6
	2012	2282,3	63,2	11857,7	36,8	9575,4
	2013	67636,2	64,8	8516,4	35,2	16152,6
	2014	67495,3	65,4	6907,5	34,7	14402,8
	2015	1501,9	70,9	13382,4	29,1	11880,5
	2016	699216,1	66,5	13702,9	33,5	112919,0
	2010	622254,1	62,2	24022,3	37,8	46276,4
	2012	13038,4	68,8	43818,8	31,2	30780,4
	2013	6115983,6	71,4	38451,7	28,7	154435,3
	2014	615511,4	71,8	42189,0	28,2	57700,4
	2015	625536,2	79,1	91215,7	20,9	116751,9
	2016	24229,5	77,9	92161,9	22,1	67932,4
	2010	2740,8	55,8	5491,7	44,2	2750,9
	2012	1224,9	64,8	10337,0	35,2	9112,1
ø	2013	1618,1	64,6	7204,2	35,4	5586,1
	2014	2400,8	67,3	7760,2	32,7	5359,4
	2015	7523,4	76,6	12217,8	23,4	4694,4
	2016	9475,1	69,9	14112,4	30,1	4637,3
	2010	6561,8	56,4	545,8	43,6	1107,6
	2012	61418,5	51,1	498,1	48,9	1916,6
	2013	61732,6	54,3	439,7	45,7	2172,3
	2014	61250,2	55,9	995,7	44,1	2245,9
	2015	64536,8	65,0	1131,2	35,0	5668,0
	2016	64614,5	64,5	1405,9	35,5	6020,4
	2010	61127,3	54,3	1244,3	45,7	2371,6
	2012	6120,1	67,9	4128,6	32,1	4248,7
	2013	210,9	68,6	2870,4	31,4	2659,5
	2014	619334,1	70,8	5777,3	29,2	25111,4
	2015	1845,0	70,1	6590,3	29,9	4745,3
	2016	2557,0	70,7	8691,7	29,3	6134,7

		( )	,		,	
			%		%	
	2010	62137,8	55,0	3294,0	45,0	5431,8
	2012	67845,9	66,7	3685,8	33,3	11531,7
	2013	5220,9	75,9	5480,8	24,1	259,9
	2014	3985,4	83,3	4195,8	16,7	210,4
	2015	623,6	80,8	3915,9	19,2	3292,3
	2016	25,4	69,2	816,9	30,8	791,5
	2010	634294,6	41,9	3814,7	58,1	38109,3
	2012	61571,6	52,3	18099,0	47,7	19670,6
	2013	6926,0	54,8	17463,8	45,2	18389,8
	2014	625586,3	61,1	29119,6	38,9	54705,9
	2015	16760,9	59,4	75858,8	40,6	59097,9
	2016	662466,6	57,6	48773,2	42,4	111239,8
,	2010	1211,9	53,5	6671,8	46,5	5459,9
	2012	11615,6	65,5	19170,4	34,5	7554,8
	2013	10849,2	63,8	15853,7	36,2	5004,5
	2014	61372,9	63,5	15446,6	36,5	16819,5
	2015	4971,7	67,4	18194,9	32,6	13223,2
	2016	26869,7	72,7	32391,7	27,3	5522,0
	2010	1207,9	48,4	5509,1	51,6	4301,2
	2012	4084,2	63,9	5679,0	36,1	1594,8
	2013	3370,4	66,7	6829,6	33,3	3459,2
	2014	678853,5	61,7	4015,1	38,3	82868,6
	2015	642455,7	67,5	8413,5	32,5	50869,2
	2016	1592,6	68,5	33545,7	31,5	31953,1
	2010	128,5	72,7	136,7	27,3	8,2
	2012	632,7	63,6	47,1	36,4	79,8
	2013	104,4	64,3	186,5	35,7	82,1
	2014	347,8	81,3	381,5	18,8	33,7
	2015	688,0	58,8	184,3	41,2	272,3
	2016	630,3	66,7	226,3	33,3	256,6
ø	2010	6296,6	54,5	29,1	45,5	325,7
	2012	6261,0	44,0	124,3	56,0	385,3
	2013	6252,1	57,7	77,5	42,3	329,6
	2014	6756,1	53,8	57,4	46,2	813,5
	2015	6305,9	70,4	191,6	29,6	497,5
	2016	6157,5	73,7	151,1	26,3	308,6
,	2010	6835,0	41,2	124,4	58,8	959,4
	2012	6859,0	35,3	33,9	64,7	892,9
	2013	6515,9	40,0	64,9	60,0	580,8
	2014	6634,2	50,0	105,6	50,0	739,8
	2015	6571,9	47,4	107,1	52,6	679,0
	2016	6564,4	57,9	105,5	42,1	669,9
	2010	106,4	58,9	286,4	41,1	180,0
	2012	615904,1	62,7	539,0	37,3	16443,1
	2013	82,4	71,4	510,9	28,6	428,5
	2014	60,1	69,7	425,8	30,3	365,7
	2015	354,1	78,9	1041,5	21,1	687,4
	2016	6259,2	67,2	605,1	32,8	864,3

5.8.

( )

( . )

		( )	,		,	
			%		%	
	<b>2012</b>	<b>211626,3</b>	<b>66,0</b>	<b>609417,9</b>	<b>34,0</b>	<b>397791,6</b>
	<b>2013</b>	<b>46787,7</b>	<b>66,1</b>	<b>534926,7</b>	<b>33,9</b>	<b>488139,0</b>
	<b>2014</b>	<b>690567,3</b>	<b>68,6</b>	<b>841668,4</b>	<b>31,4</b>	<b>932235,7</b>
	<b>2015</b>	<b>1254551,6</b>	<b>74,8</b>	<b>2114412,8</b>	<b>25,2</b>	<b>859861,2</b>
	<b>2016</b>	<b>1120465,2</b>	<b>73,9</b>	<b>1817614,5</b>	<b>26,1</b>	<b>697149,3</b>
.	2012	662690,5	58,4	156868,7	41,6	219559,2
	2013	6129495,5	59,5	138973,8	40,5	268469,3
	2014	6261002,7	61,7	169980,7	38,3	430983,4
	2015	660882,4	68,1	334109,5	31,9	394991,9
	2016	13996,4	68,0	351031,4	32,0	337035,0
.	2012	6698,5	65,1	11794,8	34,9	12493,3
	2013	610474,1	65,8	8461,7	34,2	18935,8
	2014	624477,5	63,6	18976,2	36,4	43453,7
	2015	644120,6	71,7	50232,0	28,3	94352,6
	2016	68424,2	71,5	32223,5	28,5	40647,7
. . -	2012	6	6	6	6	6
	2013	6	6	6	6	6
	2014	615559,9	74,4	1966,2	25,6	17526,1
	2015	611855,8	79,2	6560,7	20,8	18416,5
	2016	1224,6	71,4	9823,4	28,6	8598,8
.	2012	3754,9	60,7	20703,6	39,3	16948,7
	2013	8275,4	70,9	25815,5	29,1	17540,1
	2014	17063,7	71,1	30830,2	28,9	13766,5
	2015	33925,4	78,1	41826,9	21,9	7901,5
	2016	42399,4	80,9	47450,8	19,1	5051,4
	2012	24543,1	77,2	34179,9	22,8	9636,8
	2013	83759,8	79,8	92562,1	20,2	8802,3
	2014	10262,0	79,9	51015,8	20,1	40753,8
	2015	17714,8	84,3	56990,1	15,7	39275,3
	2016	86470,1	81,6	108307,7	18,4	21837,6
	2012	89312,0	83,5	91080,1	16,5	1768,1
	2013	46422,3	73,3	49034,8	26,7	2612,5
	2014	52948,5	70,4	56584,6	29,6	3636,1
	2015	107340,3	85,4	111317,9	14,6	3977,6
	2016	120682,4	84,9	131157,8	15,1	10475,4
	2012	5562,6	78,9	7780,9	21,1	2218,3
	2013	65589,9	77,9	6156,6	22,1	11746,5
	2014	91309,1	85,2	97330,0	14,8	6020,9
	2015	160386,6	94,5	165199,2	5,5	4812,6
	2016	95519,9	90,9	96472,1	9,1	952,2
	2012	4165,2	70,7	8290,4	29,3	4125,2
	2013	6048,0	62,7	14031,9	37,3	7983,9
	2014	13154,7	72,7	15853,7	27,3	2699,0
	2015	85065,9	83,0	88419,9	17,0	3354,0
	2016	35234,2	80,0	39448,3	20,0	4214,1

		( )	,		,	
			%		%	
	2012	16012,1	74,5	19535,7	25,5	3523,6
	2013	4412,7	70,0	14008,5	30,0	9595,8
	2014	616779,2	79,5	11321,0	20,5	28100,2
	2015	106193,9	78,4	132706,7	21,6	26512,8
	2016	40488,6	76,6	47199,5	23,4	6710,9
	2012	26961,9	86,4	32149,9	13,6	5188,0
	2013	13888,6	83,3	23279,2	16,7	9390,6
	2014	32680,4	85,5	39362,0	14,5	6681,6
	2015	26830,8	89,9	32926,2	10,1	6095,4
	2016	76819,4	87,4	78936,5	12,6	2117,1
	2012	5578,0	68,5	11764,5	31,5	6186,5
	2013	65246,0	60,7	10899,3	39,3	16145,3
	2014	30610,9	68,6	39816,4	31,4	9205,5
	2015	15831,7	78,9	60956,2	21,1	45124,5
	2016	64661,0	80,7	80744,6	19,3	16083,6
	2012	5325,4	78,2	8688,7	21,8	3363,3
	2013	8205,9	74,5	13399,8	25,5	5193,9
	2014	24331,6	73,8	35337,4	26,2	11005,8
	2015	158650,2	78,9	165417,8	21,1	6767,6
	2016	55111,1	77,0	59581,4	23,0	4470,3
	2012	6841,8	82,3	2030,6	17,7	2872,4
	2013	62632,3	79,0	5749,6	21,0	8381,9
	2014	68584,7	82,5	5195,5	17,5	13780,2
	2015	16049,4	88,0	17741,5	12,0	1692,1
	2016	678871,9	83,5	29116,1	16,5	107988,0
	2012	10702,1	70,6	12247,3	29,4	1545,2
	2013	61271,3	68,5	3559,8	31,7	4831,1
	2014	52910,5	71,7	63888,3	28,3	10977,8
	2015	128661,5	71,1	135567,3	28,9	6905,8
	2016	96678,2	70,6	101220,4	29,4	4542,2
	2012	623833,3	70,5	13412,3	29,5	37245,6
	2013	611643,6	68,3	12735,0	31,7	24378,6
	2014	626161,5	72,5	27272,2	27,5	53433,7
	2015	100194,5	80,1	159189,9	19,9	58995,4
	2016	90417,2	75,0	108561,3	25,0	18144,1
	2012	3362,2	68,1	18132,0	31,9	14769,8
	2013	67672,1	68,2	3489,6	31,8	11161,7
	2014	657896,4	69,4	8371,1	30,6	66267,5
	2015	612280,3	77,6	52774,2	22,4	65054,5
	2016	36043,8	71,8	60115,3	28,2	24071,5
.-	2012	34722,5	82,0	37596,2	18,0	2873,7
	2013	62801,5	75,2	10581,1	24,8	13382,6
	2014	659967,0	82,6	15083,2	17,4	75050,2
	2015	74548,0	84,8	88595,9	15,2	14047,9
	2016	27497,6	83,3	29108,4	16,7	1610,8

		( )	,		,	
			%		%	
C	2012	13330,9	76,4	30400,9	23,6	17070,0
	2013	2670,4	78,7	6276,1	21,3	3605,7
	2014	8544,8	81,3	10683,2	18,7	2138,4
	2015	38270,9	84,1	39072,1	15,9	801,2
	2016	36332,5	79,3	43113,4	20,7	6780,9
	2012	15296,9	74,4	21587,1	25,6	6290,2
	2013	8686,4	75,0	14985,6	25,0	6299,2
	2014	64202,7	76,2	18017,2	23,8	22219,9
	2015	48273,6	87,5	52004,8	12,5	3731,2
	2016	58370,7	83,7	71934,4	16,3	13563,7
	2012	62250,5	69,8	3368,7	30,2	5619,2
	2013	611016,5	64,4	943,9	35,6	11960,4
	2014	615180,5	69,4	7186,0	30,6	22366,5
	2015	66110,1	74,0	5117,1	26,0	11227,2
	2016	6398,8	65,1	11770,5	34,9	5371,7
	2012	2672,3	82,7	3311,6	17,3	639,3
	2013	5763,8	81,1	6726,5	18,9	962,7
	2014	11895,3	82,0	12736,9	18,0	841,6
	2015	38383,9	87,6	38867,3	12,4	483,4
	2016	57234,1	92,0	59230,4	8,0	1996,3
	2012	586,0	71,4	2247,6	28,6	1661,6
	2013	62608,4	67,7	3261,7	32,3	5870,1
	2014	18002,5	62,1	23990,3	37,9	5987,8
	2015	102436,0	74,1	103421,3	25,9	985,3
	2016	18914,1	72,2	22513,9	27,8	3599,8
	2012	2398,4	70,4	4217,2	29,6	1818,8
	2013	3084,7	72,1	6274,6	27,9	3189,9
	2014	2692,0	80,7	11177,1	19,3	8485,1
	2015	10554,5	74,5	19949,9	25,5	9395,4
	2016	24647,2	76,9	28966,5	23,1	4319,3
	2012	66901,3	67,9	118,3	32,1	7019,6
	2013	145,6	72,7	1681,2	27,3	1535,6
	2014	4108,6	86,4	4446,1	13,6	337,5
	2015	15390,2	82,4	15595,6	17,6	205,4
	2016	6356,8	80,0	444,3	20,0	801,1
	2012	35448,2	75,6	35717,8	24,4	269,6
	2013	7101,9	82,7	7977,5	17,3	875,6
	2014	10095,1	69,6	12100,5	30,4	2005,4
	2015	38913,3	82,2	40992,8	17,8	2079,5
	2016	42070,3	88,4	42504,4	11,6	434,1
	2012	9107,5	57,9	22193,1	42,1	13085,6
	2013	38773,4	59,1	54061,3	40,9	15287,9
	2014	18635,1	64,6	53146,6	35,4	34511,5
	2015	66185,4	72,3	98860,0	27,7	32674,6
	2016	80906,5	70,1	126638,2	29,9	45731,7

## 5.9. ( )

( . )

		( )	,		,	
			%		%	
	2012	6194,6	66,8	213015,9	33,2	206821,3
	2013	6106754,0	67,2	179901,8	32,8	286655,8
	2014	661020,0	69,4	312606,2	30,6	373626,2
	2015	167521,4	74,5	601328,4	25,5	433807,0
	2016	163958,0	72,9	584891,5	27,1	420933,5
.	2012	623504,0	58,4	90060,2	41,6	113564,2
	2013	6119144,5	59,9	75989,4	40,1	195133,9
	2014	6106357,7	61,8	89915,4	38,2	196273,1
	2015	42614,8	67,4	196985,0	32,6	154370,2
	2016	662170,7	66,6	193500,3	33,4	255671,0
.	2012	2679,7	67,5	6653,2	32,5	3973,5
	2013	63914,0	70,2	3475,6	29,8	7389,6
	2014	622417,5	66,5	7400,8	33,5	29818,3
	2015	664795,2	72,5	26128,5	27,5	90923,7
	2016	620139,9	70,1	18140,6	29,9	38280,5
. -	2012	6	6	6	6	6
	2013	6	6	6	6	6
	2014	349,4	80,6	1336,2	19,4	986,8
	2015	5176,1	83,3	5601,6	16,7	425,5
	2016	8018,7	71,7	8745,9	28,3	727,2
.	2012	6170,6	60,7	10596,9	39,3	10767,5
	2013	3391,9	70,7	13368,7	29,3	9976,8
	2014	12744,6	70,4	18545,6	29,6	5801,0
	2015	27123,6	76,5	30193,7	23,5	3070,1
	2016	27576,3	79,2	30162,9	20,8	2586,6
	2012	6579,6	78,7	12991,0	21,3	6411,4
	2013	2822,9	80,3	10110,8	19,7	7287,9
	2014	627726,9	80,3	12588,4	19,7	40315,3
	2015	624985,1	83,9	14214,5	16,1	39199,6
	2016	6491,2	79,9	21296,9	20,1	21788,1
	2012	3547,4	83,3	5132,6	16,7	1585,2
	2013	555,0	67,9	2819,9	32,1	2264,9
	2014	7006,7	73,0	8845,2	27,0	1838,5
	2015	24243,6	84,3	26872,8	15,7	2629,2
	2016	18262,4	82,6	23622,8	17,4	5360,4
	2012	1000,4	82,1	2528,2	17,9	1527,8
	2013	6960,4	83,6	4145,9	16,4	5106,3
	2014	34556,3	87,5	36185,6	12,5	1629,3
	2015	37908,8	96,6	38593,0	3,4	684,2
	2016	9262,3	91,3	9740,4	8,7	478,1
	2012	2709,2	70,8	4134,4	29,2	1425,2
	2013	4040,0	61,4	10070,1	38,6	6030,1
	2014	4681,4	70,8	7372,8	29,2	2691,4
	2015	30239,6	84,6	31894,4	15,4	1654,8
	2016	10068,0	78,9	10857,3	21,1	789,3

		( )	,		,	
			%		%	
	2012	241,7	76,3	796,8	23,8	555,1
	2013	6139,4	69,9	1287,9	30,1	1427,3
	2014	95,7	80,2	2651,1	19,8	2555,4
	2015	11451,1	78,8	13516,1	21,2	2065,0
	2016	9656,4	68,0	11798,9	32,0	2142,5
	2012	7684,7	89,0	10933,3	11,0	3248,6
	2013	9812,7	84,1	14031,5	15,9	4218,8
	2014	7496,6	88,1	11015,0	11,9	3518,4
	2015	20606,5	89,5	26697,5	10,5	6091,0
	2016	20182,2	87,5	22216,5	12,5	2034,3
	2012	3153,0	66,7	7469,7	33,3	4316,7
	2013	64860,5	63,6	3024,6	36,4	7885,1
	2014	14603,2	67,6	21023,7	32,4	6420,5
	2015	627913,7	79,0	13828,1	21,0	41741,8
	2016	936,3	77,6	15836,1	22,4	14899,8
	2012	3918,8	78,6	5507,4	21,4	1588,6
	2013	61517,8	71,1	2618,4	28,9	4136,2
	2014	65146,6	70,4	678,7	29,6	5825,3
	2015	6406,5	77,3	6099,2	22,7	6505,7
	2016	5760,6	77,3	7550,6	22,7	1790,0
	2012	811,4	88,7	923,6	11,3	112,2
	2013	6125,1	82,7	758,7	17,3	883,8
	2014	61263,9	84,8	2158,6	15,2	3422,5
	2015	5761,1	88,9	6162,8	11,1	401,7
	2016	1061,5	89,2	3266,1	10,8	2204,6
	2012	6340,8	68,4	329,0	31,6	669,8
	2013	6829,5	68,8	587,3	31,3	1416,8
	2014	6554,6	74,3	598,9	25,7	1153,5
	2015	3442,9	77,8	4123,0	22,2	680,1
	2016	706,4	75,0	1270,5	25,0	564,1
	2012	630938,2	68,9	3238,5	31,1	34176,7
	2013	981,0	70,3	4130,0	29,7	3149,0
	2014	632565,4	72,9	15737,2	27,1	48302,6
	2015	625974,7	80,4	26142,0	19,6	52116,7
	2016	33835,2	74,4	49285,3	25,6	15450,1
	2012	2342,2	69,2	6086,6	30,8	3744,4
	2013	792,7	69,4	2465,0	30,6	1672,3
	2014	6723,6	70,7	2754,5	29,3	3478,1
	2015	9442,5	76,9	17224,9	23,1	7782,4
	2016	4464,6	70,9	6356,8	29,1	1892,2
	2012	357,8	85,7	1184,2	14,3	826,4
	2013	63230,1	81,0	2510,9	19,0	5741,0
	2014	387,5	91,2	402,2	8,8	14,7
	2015	586,4	85,7	608,5	14,3	22,1
	2016	670,9	84,8	653,7	15,2	724,6

.-

		( )	,		,	
			%		%	
2012	5339,8	78,4	5692,5	21,6	352,7	
2013	6876,4	76,9	2694,7	23,1	3571,1	
2014	969,6	82,6	2417,8	17,4	1448,2	
2015	5576,4	82,1	6341,1	17,9	764,7	
2016	6563,8	82,0	12201,9	18,0	5638,1	
2012	9034,7	77,3	10917,2	22,7	1882,5	
2013	8482,0	74,4	10731,0	25,6	2249,0	
2014	8979,4	79,5	12782,5	20,5	3803,1	
2015	27546,9	89,8	29131,4	10,2	1584,5	
2016	50067,2	88,6	53899,3	11,4	3832,1	
2012	64678,7	69,1	574,8	30,9	5253,5	
2013	66622,9	66,7	566,9	33,3	7189,8	
2014	61471,3	72,1	618,4	27,9	2089,7	
2015	721,6	75,4	1904,8	24,6	1183,2	
2016	61312,7	60,4	758,4	39,6	2071,1	
2012	672,8	83,1	943,2	16,9	270,4	
2013	6226,7	77,8	706,2	22,2	932,9	
2014	1130,1	76,5	1971,7	23,5	841,6	
2015	1159,7	86,5	1460,7	13,5	301,0	
2016	20220,1	92,2	20574,4	7,8	354,3	
2012	633,4	73,5	1253,9	26,5	1287,3	
2013	603,4	75,0	2508,5	25,0	1905,1	
2014	18048,4	66,7	21605,8	33,3	3557,4	
2015	1882,9	72,3	2661,2	27,7	778,3	
2016	61522,4	68,3	1299,2	31,7	2821,6	
2012	711,9	78,9	1273,8	21,1	561,9	
2013	6274,2	70,2	1652,4	29,8	1926,6	
2014	3377,2	82,2	4806,8	17,8	1429,6	
2015	3438,8	72,1	4163,9	27,9	725,1	
2016	4830,1	78,0	8093,5	22,0	3263,4	
2012	64158,6	72,7	105,8	27,3	4264,4	
2013	87,2	75,0	178,8	25,0	91,6	
2014	4414,2	88,9	4433,9	11,1	19,7	
2015	15438,9	85,7	15554,6	14,3	115,7	
2016	6394,8	75,0	406,3	25,0	801,1	
2012	13045,8	75,0	13232,0	25,0	186,2	
2013	2582,8	86,0	3079,9	14,0	497,1	
2014	1847,6	67,3	3802,8	32,7	1955,2	
2015	3744,3	80,6	5803,6	19,4	2059,3	
2016	17793,9	90,9	18060,6	9,1	266,7	
2012	6188,0	59,4	10457,1	40,6	4269,1	
2013	1815,9	60,4	6388,7	39,6	4572,8	
2014	16519,6	65,8	20956,6	34,2	4437,0	
2015	33490,1	72,3	49421,5	27,7	15931,4	
2016	794,6	67,6	35296,3	32,4	34501,7	



## 5.10.

( )

( . )

		( )			
	<b>2014</b>	<b>8690060,7</b>	<b>913463,4</b>	<b>220480,6</b>	<b>9824004,7</b>
	<b>2015</b>	<b>14051284,4</b>	<b>1546251,4</b>	<b>311441,2</b>	<b>15908977,0</b>
	<b>2016</b>	<b>17101683,4</b>	<b>1150473,8</b>	<b>295108,8</b>	<b>18547266,0</b>
,	2014	2169342,2	383581,1	44857,6	2597780,9
	2015	4322834,8	859033,9	66020,5	5247889,2
	2016	4768916,2	547322,3	58775,4	5375013,9
	2014	1066222,0	180157,2	92494,3	1338873,5
	2015	1456236,5	120207,2	28132,3	1604576,0
	2016	2352119,4	82366,6	67662,4	2502148,4
	2014	339379,0	24417,3	6270,7	370067,0
	2015	500178,7	7890,6	7133,2	515202,5
	2016	737036,5	17481,6	9948,3	764466,4
;	2014	3807196,7	113975,4	12840,8	3934012,9
	2015	5849966,3	220433,9	29945,9	6100346,1
	2016	7117073,2	310945,3	28963,7	7456982,2
,	2014	574207,5	18492,8	3803,3	596503,6
,	2015	726810,4	26075,6	20989,5	773875,5
ø	2016	1003649,3	21420,5	20748,9	1045818,7
	2014	58899,6	4498,7	5282,4	68680,7
	2015	99253,9	26818,0	1722,3	127794,2
	2016	85829,0	6025,9	10379,0	102233,9
	2014	168933,0	28489,6	4861,0	202283,6
	2015	188146,3	7951,6	2751,2	198849,1
	2016	208623,8	10622,3	1831,3	221077,4
	2014	7468,6	21514,8	5518,6	34502,0
	2015	7507,0	18490,6	22840,2	48837,8
	2016	8779,5	18273,0	2537,1	29589,6
	2014	246580,5	125446,6	28964,0	400991,1
	2015	494682,0	231812,2	47004,8	773499,0
	2016	409951,7	90530,2	44103,2	544585,1
,	2014	105958,9	4409,5	10244,4	120612,8
	2015	182744,0	8610,2	3731,5	195085,7
	2016	191035,7	16102,9	12265,4	219404,0
	2014	96940,1	6406,0	4813,8	108159,9
	2015	161244,7	16907,8	79495,2	257647,7
	2016	159694,4	21418,2	35076,7	216189,3
	2014	5845,6	17,1	11,3	5874,0
	2015	6448,1	24,1	21,4	6493,6
	2016	7992,7	35,5	12,0	8040,2
ø	2014	12991,6	11,8	57,4	13060,8
	2015	14387,3	916,2	123,5	15427,0
	2016	15814,5	339,0	338,4	16491,9
,	2014	5227,2	1651,7	109,1	6988,0
,	2015	5797,7	268,0	1025,1	7090,8
	2016	7390,3	1945,5	2011,4	11347,2
	2014	24868,2	393,8	351,9	25613,9
	2015	35046,7	811,5	504,6	36362,8
	2016	27777,2	5645,0	455,6	33877,8

					( , , )	( )
	<b>2014</b>	<b>9179025,5</b>	<b>696648,5</b>	<b>9914547,5</b>	<b>6924406,1</b>	<b>690567,3</b>
	<b>2015</b>	<b>13940653,9</b>	<b>653004,2</b>	<b>14654282,4</b>	<b>10840866,5</b>	<b>1254551,6</b>
	<b>2016</b>	<b>16497454,1</b>	<b>853813,7</b>	<b>17426939,6</b>	<b>13338295,4</b>	<b>1120465,2</b>
,	2014	2147286,6	169181,7	2317868,4	1574605,0	279912,3
	2015	3666036,4	248129,9	3917340,2	2853570,8	1330414,5
	2016	4007671,4	295875,9	4308231,6	3326933,6	1066783,1
	2014	1273800,3	224624,1	1506807,7	877898,8	6167934,8
	2015	1532100,4	43949,5	1587598,8	1179234,9	16977,2
	2016	2347758,7	77653,2	2441444,0	1809501,8	60704,4
	2014	355436,1	18119,3	374978,7	281285,1	64923,7
	2015	503682,9	14137,4	520331,1	432087,8	65136,1
	2016	744411,4	106223,1	855264,6	652444,1	690798,2
;	2014	3858914,0	63300,4	3939400,8	3312558,6	65387,9
	2015	5945471,6	96372,0	6075390,0	5056877,4	24955,1
	2016	7146656,0	182059,7	7365791,9	6138267,8	91190,3
,	2014	582729,4	27257,7	611495,9	460287,0	614992,3
,	2015	732645,4	52937,9	788912,7	582289,5	615037,2
ø	2016	983616,3	34938,0	1022141,6	812815,5	23838,1
	2014	75580,9	4408,8	80404,5	46157,8	611729,2
	2015	126899,0	16079,8	143493,4	76982,8	615699,2
	2016	110527,3	4325,2	115114,4	57591,3	612880,5
	2014	212008,8	4163,6	217561,0	102813,6	615277,4
	2015	187421,2	5283,6	194096,7	122944,2	4752,4
	2016	210331,6	6391,2	217849,2	131909,2	3228,2
	2014	21133,3	5649,1	27445,6	4439,3	7056,4
	2015	38246,9	10285,1	49100,2	2151,8	6262,4
	2016	16478,9	10771,6	27717,2	2925,0	1872,4
	2014	369293,2	107210,6	479868,8	117350,1	678877,7
	2015	763329,9	127093,8	889484,6	283918,0	6115985,6
	2016	492794,2	102412,9	599041,5	174658,9	654479,4
,	2014	113202,5	10551,7	126076,4	59974,8	65463,9
	2015	183543,7	7010,2	193468,2	99414,6	1617,5
	2016	178660,8	10436,3	191398,6	90299,6	28005,4
	2014	119209,0	59346,5	179154,5	52746,1	671000,6
	2015	199860,3	28072,4	229694,5	107465,2	27953,2
	2016	191562,7	17925,7	210876,3	99141,8	5313,0
	2014	4888,8	437,7	5378,0	3192,5	496,0
	2015	5402,7	1066,1	6506,9	3119,8	613,3
	2016	6026,5	1907,2	7965,5	3418,4	74,7
ø	2014	13433,5	326,1	13801,4	8264,0	6740,6
	2015	15554,9	290,8	15880,4	10230,4	6453,4
	2016	15996,5	376,6	16509,3	8945,7	617,4
,	2014	8404,4	329,9	8735,9	4461,2	61747,9
,	2015	7192,6	770,5	7992,3	2938,6	6901,5
	2016	11415,8	1627,6	13051,2	6598,9	61704,0
	2014	23704,7	1741,3	25569,9	18372,2	44,0
	2015	33266,0	1525,2	34992,4	27640,7	1370,4
	2016	33546,0	889,5	34542,7	22843,8	6664,9

## 5.11.

( )

( . )

		( )			
	<b>2014</b>	<b>2846532,6</b>	<b>224539,0</b>	<b>71155,9</b>	<b>3142227,5</b>
	<b>2015</b>	<b>4627978,1</b>	<b>344360,7</b>	<b>93615,1</b>	<b>5065953,9</b>
	<b>2016</b>	<b>5505289,3</b>	<b>353024,3</b>	<b>122173,9</b>	<b>5980487,5</b>
,	2014	639562,5	99418,4	21937,2	760918,1
	2015	1109770,1	138259,9	37852,3	1285882,3
	2016	1299589,5	130868,8	22398,1	1452856,4
	2014	199156,3	7834,2	5399,3	212389,8
	2015	393778,1	16653,9	7208,7	417640,7
	2016	511368,4	12149,9	7491,1	531009,4
	2014	157575,3	17701,5	1834,7	177111,5
	2015	276395,8	3375,3	3381,9	283153,0
	2016	344935,9	5101,6	4090,0	354127,5
;	2014	1330991,6	38429,6	7763,1	1377184,3
	2015	2099645,0	70237,8	19117,5	2189000,3
	2016	2486542,8	76681,1	10662,3	2573886,2
,	2014	168424,5	3722,2	1076,9	173223,6
,	2015	204766,4	4396,8	1489,1	210652,3
ø	2016	247873,1	6083,3	1791,7	255748,1
	2014	18280,7	1071,8	3286,2	22638,7
	2015	19500,1	1050,8	1005,0	21555,9
	2016	29835,5	2236,2	9205,4	41277,1
	2014	69786,4	14229,6	4399,6	88415,6
	2015	82593,6	2768,4	1946,6	87308,6
	2016	112688,3	5955,8	732,0	119376,1
	2014	1558,6	15869,8	342,6	17771,0
	2015	3163,0	13339,6	1311,2	17813,8
	2016	5565,5	18044,0	281,1	23890,6
	2014	147591,1	21998,4	14072,5	183662,0
	2015	201537,5	78597,7	10358,3	290493,5
	2016	251273,8	72518,2	22854,8	346646,8
,	2014	54772,0	1503,3	9357,9	65633,2
	2015	112979,3	4473,9	3194,1	120647,3
	2016	105135,8	9622,7	11651,4	126409,9
	2014	37251,0	2067,0	1197,0	40515,0
	2015	91369,2	10594,2	6103,3	108066,7
	2016	81301,7	13023,5	29363,3	123688,5
	2014	3253,3	0,1	10,3	3263,7
	2015	3618,3	6	20,4	3638,7
	2016	5410,7	7,5	10,0	5428,2
ø	2014	3641,3	10,9	56,9	3709,1
	2015	4124,2	385,5	6	4509,7
	2016	4331,7	331,0	6	4662,7
,	2014	2098,3	424,6	81,1	2604,0
,	2015	2194,4	6	140,9	2335,3
	2016	2372,6	80,9	1220,4	3673,9
	2014	12589,7	257,6	340,6	13187,9
	2015	22543,1	226,9	485,8	23255,8
	2016	17064,0	319,8	422,3	17806,1

					( ) , ( )	( )
	<b>2014</b>	<b>2976539,8</b>	<b>212173,2</b>	<b>3203241,0</b>	<b>2221032,6</b>	<b>661020,0</b>
	<b>2015</b>	<b>4585916,1</b>	<b>283469,5</b>	<b>4898420,5</b>	<b>3548165,5</b>	<b>167521,4</b>
	<b>2016</b>	<b>5429926,0</b>	<b>357539,2</b>	<b>5816507,3</b>	<b>4344989,8</b>	<b>163958,0</b>
,	2014	618596,3	48444,2	667911,5	472553,2	93006,4
	2015	967621,1	102110,5	1071410,7	753724,3	214468,1
	2016	1137072,0	57709,4	1196887,6	966933,7	255969,6
	2014	213223,7	7900,5	222415,7	153532,1	610026,5
	2015	409869,6	12919,0	424673,5	330461,7	67032,8
	2016	503049,5	14525,6	520461,7	422364,9	10547,7
	2014	172723,3	11249,1	184606,8	137957,3	67495,3
	2015	268348,1	11680,8	281643,6	236549,9	1501,9
	2016	356738,6	94936,4	453343,6	313369,0	699216,1
;	2014	1357669,6	28144,2	1392695,7	1147377,4	615511,4
	2015	2142593,9	55480,3	2214535,5	1775744,7	625536,2
	2016	2485064,4	49297,0	2549656,7	2131483,3	24229,5
,	2014	167234,3	2945,3	170822,8	125385,6	2400,8
,	2015	197077,4	5258,4	203128,9	151117,7	7523,4
ø	2016	238608,1	6553,6	246273,0	189911,0	9475,1
	2014	19994,3	3709,3	23883,5	10384,9	61250,2
	2015	21885,0	4100,7	26092,7	11136,7	64536,8
	2016	43113,8	2662,7	45891,6	17742,3	64614,5
	2014	104031,0	3276,7	107749,7	50270,5	619334,1
	2015	82284,4	3014,0	85463,6	65164,6	1845,0
	2016	112521,6	3683,6	116819,1	89264,0	2557,0
	2014	8233,3	5446,1	13785,6	1805,3	3985,4
	2015	7781,9	9338,1	17190,2	624,8	623,6
	2016	13607,9	10182,6	23865,2	1800,0	25,4
	2014	173176,7	34921,7	209248,3	58533,1	625586,3
	2015	228001,3	43755,6	273732,6	79623,4	16760,9
	2016	318598,6	88272,2	409090,4	100562,4	662466,6
,	2014	56524,2	8384,0	67005,8	26803,7	61372,9
	2015	107180,4	5701,8	115675,6	58901,3	4971,7
	2016	87999,4	9436,2	99540,2	43746,7	26869,7
	2014	63149,3	56112,7	119368,5	20490,8	678853,5
	2015	122445,2	26849,3	150522,4	61855,4	642455,7
	2016	105166,2	16235,2	122095,9	47062,5	1592,6
	2014	2456,7	436,7	2915,9	1666,6	347,8
	2015	2635,5	1066,1	3726,7	1554,9	688,0
	2016	3542,5	1907,2	5458,5	1741,4	630,3
ø	2014	4334,5	102,6	4465,2	2995,7	6756,1
	2015	4501,7	288,4	4815,6	2521,3	6305,9
	2016	4711,8	70,2	4820,2	2858,5	6157,5
,	2014	2907,5	329,9	3238,2	1769,5	6634,2
,	2015	2243,1	641,5	2907,2	1242,1	6571,9
	2016	2717,6	1518,6	4238,3	1906,7	6564,4
	2014	12285,1	770,2	13127,8	9506,9	60,1
	2015	21447,5	1265,0	22901,7	17942,7	354,1
	2016	17414,0	548,7	18065,3	14243,4	6259,2

## 5.12.

( . )

( ), %

	2010	617586,6	3295365,5	60,5
	2012	341674,4	4491369,7	7,6
	2013	302178,6	4803343,4	6,3
	2014	398331,2	5826286,4	6,8
	2015	1602328,7	8781474,3	18,2
	2016	1672463,2	10144734,7	16,5
,	2010	10056,3	753075,7	1,3
	2012	329337,5	1379677,0	23,9
	2013	241508,9	1602671,1	15,1
	2014	397566,9	2135685,6	18,6
	2015	1496391,3	3625679,6	41,3
	2016	1278090,7	3927901,8	32,5
	2010	63593,7	712604,1	0,5
	2012	629725,3	785241,3	63,8
	2013	61024,0	973740,5	60,1
	2014	627563,4	1268585,3	62,2
	2015	34028,0	1505771,6	2,3
	2016	77311,5	2270555,2	3,4
	2010	610858,6	262814,0	64,1
	2012	10768,7	436110,7	2,5
	2013	6174,8	305901,5	2,0
	2014	5969,5	343065,6	1,7
	2015	3272,4	496556,9	0,7
	2016	6437,0	730924,1	0,9
;	2010	33771,0	709046,0	4,8
	2012	49899,1	534054,4	9,3
	2013	19474,6	490413,8	4,0
	2014	55159,1	546355,4	10,1
	2015	117603,0	888594,2	13,2
	2016	271754,0	1008388,2	26,9
,	2010	5261,7	280376,5	1,9
ø	2012	7315,0	542146,9	1,3
	2013	4833,8	536816,7	0,9
	2014	9207,6	578016,9	1,6
	2015	18111,1	725512,1	2,5
	2016	39124,7	973285,1	4,0
	2010	62612,1	47710,0	65,5
	2012	62989,2	81998,6	63,6
	2013	68825,4	72936,0	612,1
	2014	612813,3	74897,0	617,1
	2015	61092,6	126834,7	60,9
	2016	619613,5	110049,3	617,8
	2010	68656,0	100008,2	68,7
	2012	4590,2	145729,3	3,2
	2013	164,9	137242,6	0,1
	2014	614597,3	211768,0	66,9
	2015	8214,2	179624,5	4,6
	2016	8513,5	209555,0	4,1

				( ),%
	2010	1455,1	41914,0	3,5
	2012	9476,6	16730,8	56,6
	2013	8366,8	23831,1	35,1
	2014	7850,1	21133,3	37,1
	2015	612249,3	38246,9	632,0
	2016	10573,6	16478,9	64,2
	2010	617998,5	169054,0	610,6
	2012	622580,6	276275,7	68,2
	2013	7137,2	312988,5	2,3
	2014	1002,2	368524,5	0,3
	2015	640533,2	760696,9	65,3
	2016	703,3	476616,6	0,1
,	2010	530,1	96446,0	0,5
	2012	1207,5	123584,0	1,0
	2013	10289,4	128848,3	8,0
	2014	64107,1	110907,3	63,7
	2015	4709,0	178565,9	2,6
	2016	19069,5	169012,2	11,3
	2010	624502,6	77055,0	631,8
	2012	617704,4	119444,3	614,8
	2013	6911,0	160948,7	4,3
	2014	619483,7	118446,2	616,4
	2015	626923,2	195761,4	613,8
	2016	617259,7	186704,4	69,2
	2010	96,9	4184,8	2,3
	2012	303,7	4238,0	7,2
	2013	429,1	4473,6	9,6
	2014	526,4	4888,8	10,8
	2015	79,1	5318,6	1,5
	2016	176,6	5962,0	3,0
ø	2010	369,0	12178,0	3,0
	2012	346,6	15856,4	2,2
	2013	818,7	16991,8	4,8
	2014	6430,1	13433,5	63,2
	2015	6257,5	15465,5	61,7
	2016	146,6	15881,0	0,9
,	2010	61130,4	8971,8	612,6
	2012	6519,4	7312,4	67,1
	2013	2670,2	7420,6	36,0
	2014	61298,7	7645,4	617,0
	2015	61226,8	6984,5	617,6
	2016	62311,2	11335,1	620,4
	2010	225,2	19927,4	1,1
	2012	1947,5	22969,9	8,5
	2013	3248,6	28118,6	11,6
	2014	1343,0	22933,6	5,9
	2015	2203,2	31861,0	6,9
	2016	6253,4	32085,8	60,8

## 5.13.

( . )

				( , %)
	<b>2010</b>	<b>65733,6</b>	<b>866857,5</b>	<b>60,7</b>
	<b>2012</b>	<b>93541,9</b>	<b>1418716,1</b>	<b>6,6</b>
	<b>2013</b>	<b>40851,2</b>	<b>1386910,0</b>	<b>2,9</b>
	<b>2014</b>	<b>79734,1</b>	<b>1803381,5</b>	<b>4,4</b>
	<b>2015</b>	<b>353018,7</b>	<b>2753954,2</b>	<b>12,8</b>
	<b>2016</b>	<b>378921,9</b>	<b>3158594,1</b>	<b>12,0</b>
,	2010	4941,8	154705,1	3,2
	2012	66616,3	366022,0	18,2
	2013	26662,1	372965,7	7,1
	2014	119681,2	614920,4	19,5
	2015	272880,4	951444,6	28,7
	2016	287433,3	1089390,6	26,4
	2010	65993,0	104183,5	65,8
	2012	619711,7	181399,2	610,9
	2013	64087,4	183622,1	62,2
	2014	66042,7	208343,4	62,9
	2015	61298,5	402117,0	60,3
	2016	15991,0	462415,2	3,5
	2010	66411,7	95621,8	66,7
	2012	4655,2	217239,4	2,1
	2013	1974,7	137429,8	1,4
	2014	1225,0	165708,5	0,7
	2015	10309,0	261222,1	3,9
	2016	610370,8	343251,3	63,0
;	2010	5167,2	246988,2	2,1
	2012	15029,2	179176,2	8,4
	2013	614633,3	184271,0	67,9
	2014	4652,6	210292,2	2,2
	2015	19963,3	366849,2	5,4
	2016	69811,4	353581,1	19,7
,	2010	4936,2	62949,6	7,8
ø	2012	1884,0	162173,0	1,2
	2013	3389,8	171342,6	2,0
	2014	4149,1	162521,8	2,6
	2015	9956,3	189944,1	5,2
	2016	13019,5	228276,9	5,7
	2010	6530,5	11242,3	64,7
	2012	61307,3	32331,1	64,0
	2013	61184,0	19301,1	66,1
	2014	61272,5	19310,4	66,6
	2015	61599,6	21820,7	67,3
	2016	611983,2	42635,8	628,1
	2010	186,8	23889,3	0,8
	2012	1891,0	44962,3	4,2
	2013	830,9	43404,5	1,9
	2014	620026,1	103790,2	619,3
	2015	2615,1	74487,7	3,5
	2016	5721,5	111745,0	5,1

				( ), %
	2010	686,3	20485,0	3,4
	2012	9170,6	6785,8	135,1
	2013	8314,8	14035,1	59,2
	2014	9195,1	8233,3	111,7
	2015	8720,7	7781,9	112,1
	2016	10001,6	13607,9	73,5
	2010	63363,7	72848,4	64,6
	2012	4689,9	108883,8	4,3
	2013	6469,1	117751,3	5,5
	2014	65318,9	172408,0	63,1
	2015	48436,4	225368,3	21,5
	2016	61390,8	303949,5	60,5
,	2010	652,7	44012,1	60,1
	2012	4326,8	49951,3	8,7
	2013	5988,5	77862,7	7,7
	2014	61473,5	54618,1	62,7
	2015	7446,8	102561,6	7,3
	2016	18356,8	78966,8	23,2
	2010	64317,7	19839,2	621,8
	2012	6609,1	49783,5	13,3
	2013	7031,4	46057,9	15,3
	2014	624892,2	62781,5	639,6
	2015	625190,4	121315,8	620,8
	2016	617004,4	104109,0	616,3
	2010	41,5	1255,8	3,3
	2012	101,1	959,3	10,5
	2013	124,6	1539,9	8,1
	2014	349,2	2456,7	14,2
	2015	67,6	2551,4	60,3
	2016	50,6	3478,0	1,5
ø	2010	6265,7	2676,0	69,9
	2012	6249,4	3543,9	67,0
	2013	6228,7	3491,6	66,6
	2014	6682,3	4334,5	615,7
	2015	1,9	4412,3	0,0
	2016	659,5	4596,3	61,3
,	2010	6922,4	1810,1	651,0
,	2012	6370,1	2032,4	618,2
	2013	79,9	2477,9	3,2
	2014	6157,8	2148,5	67,3
	2015	6148,6	2035,0	67,3
	2016	6495,3	2636,9	618,8
	2010	164,0	4351,1	3,8
	2012	207,2	13472,9	1,5
	2013	118,8	11356,8	1,0
	2014	347,9	11514,0	3,0
	2015	933,5	20042,5	4,7
	2016	6159,8	15953,8	61,0



# 5.14.

( . )

				( , %)
	<b>2012</b>	<b>341674,4</b>	<b>4491369,7</b>	<b>7,6</b>
	<b>2013</b>	<b>302178,6</b>	<b>4803343,4</b>	<b>6,3</b>
	<b>2014</b>	<b>398331,2</b>	<b>5826286,4</b>	<b>6,8</b>
	<b>2015</b>	<b>1602328,7</b>	<b>8781474,3</b>	<b>18,2</b>
	<b>2016</b>	<b>1672463,2</b>	<b>10144734,7</b>	<b>16,5</b>
.	2012	16667,0	1955076,0	0,9
	2013	45411,2	2061644,5	2,2
	2014	61666,4	2248496,7	2,7
	2015	151224,9	3264187,0	4,6
	2016	335930,2	3814192,3	8,8
.	2012	613045,2	166781,6	67,8
	2013	64533,5	181352,0	62,5
	2014	69067,7	225082,3	64,0
	2015	633762,2	398748,3	68,5
	2016	61448,2	357240,2	60,4
. -	2012	6	6	6
	2013	6	6	6
	2014	68442,9	60950,4	613,9
	2015	61830,9	69483,0	62,6
	2016	1338,3	109448,3	1,2
.	2012	8411,8	233058,0	3,6
	2013	10640,2	199252,8	5,3
	2014	19247,4	325508,6	5,9
	2015	46771,1	327398,3	14,3
	2016	50701,6	403181,4	12,6
	2012	26039,4	183450,0	14,2
	2013	84658,8	191034,0	44,3
	2014	15599,5	257809,0	6,1
	2015	25735,8	398063,2	6,5
	2016	100743,3	721916,5	14,0
	2012	88902,8	175469,8	50,7
	2013	47043,1	202488,6	23,2
	2014	53283,8	183148,0	29,1
	2015	108397,5	328294,5	33,0
	2016	128096,8	383061,3	33,4
	2012	88902,8	175468,8	50,7
	2013	6107,3	119142,6	60,1
	2014	90031,5	237816,2	37,9
	2015	161486,9	365238,1	44,2
	2016	103317,0	327283,5	31,6
	2012	7182,0	73525,6	9,8
	2013	7433,2	68604,5	10,8
	2014	13424,0	56842,7	23,6
	2015	76186,7	117471,1	64,9
	2016	37091,9	145434,1	25,5

				( ), %
	2012	16244,4	52026,3	31,2
	2013	5514,2	110896,6	5,0
	2014	63897,7	124760,0	63,1
	2015	124584,6	189278,6	65,8
	2016	35143,7	181467,4	19,4
	2012	32119,4	213922,4	15,0
	2013	22083,0	128730,1	17,2
	2014	40263,9	104783,6	38,4
	2015	28460,5	157824,5	18,0
	2016	78933,0	184305,2	42,8
	2012	7114,0	102600,8	6,9
	2013	64157,0	189504,9	62,2
	2014	26739,5	187948,9	14,2
	2015	13549,2	353036,9	3,8
	2016	81710,0	418674,8	19,5
	2012	6248,8	98394,1	6,4
	2013	11254,1	111723,4	10,1
	2014	35458,9	218569,6	16,2
	2015	170973,2	288069,7	59,4
	2016	67045,8	378866,8	17,7
	2012	6444,8	44423,9	61,0
	2013	62352,4	60563,9	63,9
	2014	69049,7	85161,8	610,6
	2015	14843,2	113473,0	13,1
	2016	24159,2	235166,2	10,3
	2012	11474,8	40097,8	28,6
	2013	63746,1	30414,0	612,3
	2014	68259,9	80487,6	84,8
	2015	142341,0	136240,1	104,5
	2016	95223,1	197767,1	48,1
	2012	9698,6	126324,0	7,7
	2013	63310,2	169482,1	62,0
	2014	618915,1	220352,5	68,6
	2015	54202,9	292980,7	18,5
	2016	71434,2	361979,6	19,7
	2012	4529,9	84007,3	5,4
	2013	62407,0	111801,5	62,2
	2014	629725,1	161852,6	618,4
	2015	16826,8	233218,3	7,2
	2016	50791,6	288686,7	17,6
.	2012	46665,3	94756,1	49,2
	2013	13782,9	93817,4	14,7
	2014	639238,9	130374,3	630,1
	2015	126468,8	276690,4	45,7
	2016	28198,0	83124,9	33,9

				( ), %
	2012	15433,3	87924,0	17,6
	2013	4826,1	62442,5	7,7
	2014	10438,8	74920,5	13,9
	2015	40511,2	149448,1	27,1
	2016	44375,6	105953,4	41,9
	2012	15692,6	110878,6	14,2
	2013	18464,2	162297,8	11,4
	2014	1895,2	188833,1	1,0
	2015	51052,0	201288,2	25,4
	2016	57702,2	247418,5	23,3
	2012	6921,6	46590,7	62,0
	2013	6900,2	39776,6	62,3
	2014	3432,4	71080,2	4,8
	2015	64587,5	110969,9	64,1
	2016	15241,3	94303,7	16,2
	2012	61201,2	75428,8	61,6
	2013	2178,2	87319,2	2,5
	2014	7301,0	84218,9	8,7
	2015	40784,8	181129,5	22,5
	2016	67125,1	229200,0	29,3
	2012	2587,5	42809,9	6,0
	2013	61873,9	57568,0	63,3
	2014	18331,4	71417,1	25,7
	2015	103218,5	150064,6	68,8
	2016	24154,0	112618,1	21,4
	2012	1246,1	44317,9	2,8
	2013	2481,5	58133,0	4,3
	2014	7718,7	68594,0	11,3
	2015	18024,2	96105,2	18,8
	2016	33154,6	121372,0	27,3
	2012	66643,5	14509,8	645,8
	2013	285,7	44538,4	0,6
	2014	4069,4	14279,0	28,5
	2015	16000,0	18550,4	86,3
	2016	6157,2	7174,9	62,2
	2012	36016,6	66769,0	53,9
	2013	7337,9	48501,6	15,1
	2014	20801,4	51353,1	40,5
	2015	51004,4	101009,0	50,5
	2016	50226,6	99093,8	50,7
	2012	6496,4	283207,7	2,3
	2013	42171,9	212313,4	19,9
	2014	18705,2	291645,7	6,4
	2015	59861,1	463213,7	12,9
	2016	92231,5	535804,0	17,2

# 5.15.

( . )

				( ), %
	<b>2012</b>	<b>93541,9</b>	<b>1418716,1</b>	<b>6,6</b>
	<b>2013</b>	<b>40851,2</b>	<b>1386910,0</b>	<b>2,9</b>
	<b>2014</b>	<b>79734,1</b>	<b>1803381,5</b>	<b>4,4</b>
	<b>2015</b>	<b>353018,7</b>	<b>2753954,2</b>	<b>12,8</b>
	<b>2016</b>	<b>378921,9</b>	<b>3158594,1</b>	<b>12,0</b>
.	2012	13077,6	739272,1	1,8
	2013	1190,8	700665,9	0,2
	2014	827,7	810821,2	0,1
	2015	139117,3	1145435,1	12,1
	2016	105056,8	1495544,7	7,0
.	2012	6826,5	41473,5	16,5
	2013	34,8	38155,1	0,1
	2014	619547,0	69246,2	628,2
	2015	650714,5	157909,6	632,1
	2016	611910,1	119087,8	610,0
. .-	2012	6	6	6
	2013	6	6	6
	2014	953,0	17511,4	5,4
	2015	6810,5	24258,1	28,1
	2016	9538,7	36244,3	26,3
.	2012	1100,0	69442,1	1,6
	2013	4447,1	69734,7	6,4
	2014	10092,3	57495,9	17,6
	2015	37028,8	133824,2	27,7
	2016	31037,7	191746,2	16,2
	2012	9777,7	79758,7	12,3
	2013	5974,9	56515,0	10,6
	2014	624871,2	99577,6	625,0
	2015	618721,1	161084,0	611,6
	2016	2992,7	133553,7	2,2
	2012	4366,7	29669,0	14,7
	2013	814,6	30262,3	2,7
	2014	7991,4	37979,3	21,0
	2015	25111,0	58986,7	42,6
	2016	20167,1	88316,3	22,8
	2012	1132,0	24305,7	4,7
	2013	1521,1	39334,9	3,9
	2014	31641,9	92843,7	34,1
	2015	37681,3	64819,7	58,1
	2016	13008,9	59852,8	21,7
	2012	4209,1	31703,9	13,3
	2013	4186,2	35484,7	11,8
	2014	5278,8	30671,8	17,2
	2015	24011,9	47227,2	50,8
	2016	11453,9	33814,0	33,9

				( ), %
	2012	89,0	8661,9	1,0
	2013	455,6	10916,4	4,2
	2014	65835,4	24372,8	623,9
	2015	6878,5	30312,4	22,7
	2016	7911,6	32051,6	24,7
	2012	12328,7	30444,1	40,5
	2013	10253,8	40133,6	25,5
	2014	10753,6	34329,0	31,3
	2015	18604,5	83506,3	22,3
	2016	20731,0	59421,7	34,9
	2012	4509,2	33860,1	13,3
	2013	63955,3	55816,9	67,1
	2014	14465,5	56222,5	25,7
	2015	615311,8	133059,3	611,5
	2016	10287,6	109423,1	9,4
	2012	3850,3	19966,5	19,3
	2013	211,9	27517,5	0,8
	2014	3710,2	27613,1	13,4
	2015	9740,7	58759,3	16,6
	2016	10229,2	56181,3	18,2
	2012	1648,4	9128,5	18,1
	2013	256,7	11709,3	2,2
	2014	6816,9	35024,5	62,3
	2015	6111,2	45082,4	13,6
	2016	1610,2	22874,9	7,0
	2012	6331,0	8255,8	64,0
	2013	61067,4	6088,1	617,5
	2014	6478,7	5734,7	68,3
	2015	3319,0	14011,0	23,7
	2016	1093,9	11411,5	9,6
	2012	1648,3	24700,6	6,7
	2013	2163,0	26729,8	8,1
	2014	626340,3	122619,5	621,5
	2015	67571,1	124709,4	66,1
	2016	14146,5	114702,2	12,3
	2012	3456,0	27991,4	12,3
	2013	1108,0	18788,9	5,9
	2014	4587,8	20723,1	22,1
	2015	18190,6	52558,0	34,6
	2016	4672,9	56739,4	8,2
.	2012	637,8	13061,5	4,9
	2013	62913,7	27055,4	610,8
	2014	383,4	2689,5	14,3
	2015	530,3	3601,8	14,7
	2016	6845,0	10274,8	68,2

				( ), %
2012	5669,9	17732,8	32,0	
2013	821,9	31142,7	2,6	
2014	2052,1	32004,9	6,4	
2015	4355,7	28691,6	15,2	
2016	11242,1	39657,0	28,3	
2012	10378,3	43231,9	24,0	
2013	10185,9	48246,4	21,1	
2014	10351,3	65296,4	15,9	
2015	28183,8	116517,3	24,2	
2016	50442,7	153403,7	32,9	
2012	64530,6	13664,0	633,2	
2013	61137,3	8413,4	613,5	
2014	6909,5	10108,4	69,0	
2015	1094,2	32736,8	3,3	
2016	61093,2	14565,9	67,5	
2012	61856,1	23202,8	68,0	
2013	6871,4	13863,1	66,3	
2014	615,7	14046,6	4,4	
2015	9796,8	25385,2	38,6	
2016	20401,9	47274,8	43,2	
2012	2420,4	10237,7	23,6	
2013	1823,0	14015,5	13,0	
2014	18346,5	29252,3	62,7	
2015	2191,8	16272,7	13,5	
2016	61387,2	12871,1	610,8	
2012	996,2	7610,0	13,1	
2013	20,7	8862,3	0,2	
2014	4460,9	10428,7	42,8	
2015	4931,2	13100,7	37,6	
2016	9359,5	26588,1	35,2	
2012	64102,2	6713,6	661,1	
2013	173,1	6472,0	2,7	
2014	4079,2	8352,9	48,8	
2015	15675,8	15944,7	98,3	
2016	6297,9	4283,2	67,0	
2012	13282,8	22520,2	59,0	
2013	3044,7	13878,2	21,9	
2014	11933,3	24105,2	49,5	
2015	15026,6	30960,7	48,5	
2016	23071,2	40916,4	56,4	
2012	2956,9	82107,7	3,6	
2013	2108,5	47107,9	4,5	
2014	16008,5	64310,3	24,9	
2015	30945,7	135200,0	22,9	
2016	15999,2	187793,6	8,5	

## 5.16.

( . )

		( )		( ), %
	<b>2010</b>	<b>6185658,7</b>	<b>3666630,2</b>	<b>65,1</b>
	<b>2012</b>	<b>211626,3</b>	<b>4891751,3</b>	<b>4,3</b>
	<b>2013</b>	<b>46787,7</b>	<b>5349541,3</b>	<b>0,9</b>
	<b>2014</b>	<b>690567,3</b>	<b>6602014,1</b>	<b>61,4</b>
	<b>2015</b>	<b>1254551,6</b>	<b>9597548,0</b>	<b>13,1</b>
	<b>2016</b>	<b>1120465,2</b>	<b>11288694,8</b>	<b>9,9</b>
,	2010	637373,6	829180,3	64,5
	2012	280657,5	1482039,8	18,9
	2013	191720,3	1722764,9	11,1
	2014	279912,3	2317868,6	12,1
	2015	1330414,5	3917474,7	34,0
	2016	1066783,1	4308231,6	24,8
	2010	69228,8	739814,0	61,2
	2012	642493,9	812292,6	65,2
	2013	635033,7	1041793,2	63,4
	2014	6167934,8	1506808,3	611,1
	2015	16977,2	1587598,8	1,1
	2016	60704,4	2441444,0	2,5
	2010	616632,0	291976,2	65,7
	2012	6986,0	458743,9	60,2
	2013	65891,0	337886,9	61,7
	2014	64923,7	374990,7	61,3
	2015	65136,1	520338,6	61,0
	2016	690798,2	855264,6	610,6
;	2010	638765,8	805297,3	64,8
	2012	17042,4	603245,1	2,8
	2013	6115017,1	653443,2	617,6
	2014	65387,9	626842,2	60,9
	2015	24955,1	1018513,6	2,5
	2016	91190,3	1227524,1	7,4
,	2010	66165,5	292959,3	62,1
ø	2012	1650,8	555063,3	0,3
	2013	67263,3	565482,6	61,3
	2014	614992,3	611495,9	62,5
	2015	615037,2	788912,7	61,9
	2016	23838,1	1022141,6	2,3
	2010	63375,6	49012,6	66,9
	2012	64032,6	84828,2	64,8
	2013	69960,0	74569,8	613,4
	2014	611729,2	80410,6	614,6
	2015	615699,2	143493,4	610,9
	2016	612880,5	115114,4	611,2
	2010	6210,8	103939,2	60,2
	2012	1331,1	151295,3	0,9
	2013	6950,7	141808,9	60,7
	2014	615277,4	217561,0	67,0
	2015	4752,4	194096,7	2,4
	2016	3228,2	217849,2	1,5

		( )		( ), %
	2010	61525,7	75781,9	62,0
	2012	67176,9	35301,6	620,3
	2013	6917,9	34399,1	20,1
	2014	7056,4	27445,6	25,7
	2015	6262,4	49100,2	60,5
	2016	1872,4	27717,2	6,8
	2010	657004,6	232317,2	624,5
	2012	629328,1	371637,8	67,9
	2013	697,5	363372,7	60,0
	2014	678877,7	479868,8	616,4
	2015	6115985,6	889484,6	613,0
	2016	654479,4	599064,5	69,1
,	2010	1073,6	103683,9	1,0
	2012	7545,5	135323,1	5,6
	2013	13788,9	139562,2	9,9
	2014	65463,9	126076,7	64,3
	2015	1617,5	193468,2	0,8
	2016	28005,4	191398,6	14,6
	2010	1073,0	79654,9	1,3
	2012	4108,2	131703,2	3,1
	2013	8500,2	209079,0	4,1
	2014	671000,6	179160,5	639,6
	2015	27953,2	229694,5	12,2
	2016	5313,0	210876,3	2,5
	2010	120,9	4260,5	2,8
	2012	120,5	4424,7	2,7
	2013	366,9	4688,2	7,8
	2014	496,0	5378,0	9,2
	2015	613,3	6506,9	60,2
	2016	74,7	7965,5	0,9
ø	2010	6397,5	13041,2	63,0
	2012	6562,4	16839,5	63,3
	2013	6252,5	18074,3	61,4
	2014	6740,6	13801,4	65,4
	2015	6453,4	15880,4	62,9
	2016	617,4	16509,3	60,1
,	2010	6940,0	9085,1	610,3
,	2012	6924,8	7958,3	611,6
	2013	61327,4	11867,2	611,2
	2014	61747,9	8735,9	620,0
	2015	6901,5	7992,3	611,3
	2016	61704,0	13051,2	613,1
	2010	616306,3	36626,6	644,5
	2012	615325,0	41054,9	637,3
	2013	1286,7	30749,1	4,2
	2014	44,0	25569,9	0,2
	2015	1370,4	34992,4	3,9
	2016	6664,9	34542,7	61,9



## 5.17.

( . )

		( )		( ), %
	<b>2010</b>	<b>671342,1</b>	<b>1025993,2</b>	<b>67,0</b>
	<b>2012</b>	<b>6194,6</b>	<b>1608572,0</b>	<b>0,4</b>
	<b>2013</b>	<b>6106754,0</b>	<b>1642589,4</b>	<b>66,5</b>
	<b>2014</b>	<b>661020,0</b>	<b>2055870,8</b>	<b>63,0</b>
	<b>2015</b>	<b>167521,4</b>	<b>3122687,8</b>	<b>5,4</b>
	<b>2016</b>	<b>163958,0</b>	<b>3685047,0</b>	<b>4,4</b>
,	2010	4068,2	160584,4	2,5
	2012	30950,2	423582,9	7,3
	2013	20585,6	390231,3	5,3
	2014	93006,4	667911,7	13,9
	2015	214468,1	1071414,2	20,0
	2016	255969,6	1196887,6	21,4
	2010	67807,6	108473,8	67,2
	2012	628988,1	193208,7	615,0
	2013	621749,5	207825,8	610,5
	2014	610026,5	222416,3	64,5
	2015	67032,8	424673,5	61,7
	2016	10547,7	520461,7	2,0
	2010	611491,0	122098,9	69,4
	2012	2282,3	226381,8	1,0
	2013	67636,2	154536,0	64,9
	2014	67495,3	184606,8	64,1
	2015	1501,9	281651,1	0,5
	2016	699216,1	453343,6	621,9
;	2010	622254,1	287146,3	67,8
	2012	13038,4	208320,2	6,3
	2013	6115983,6	309320,6	637,5
	2014	615511,4	245318,3	66,3
	2015	625536,2	438791,8	65,8
	2016	24229,5	418173,4	5,8
,	2010	2740,8	65690,2	4,2
ø	2012	1224,9	167020,5	0,7
	2013	1618,1	179448,3	0,9
	2014	2400,8	170822,8	1,4
	2015	7523,4	203128,9	3,7
	2016	9475,1	246273,0	3,8
	2010	6561,8	11478,8	64,9
	2012	61418,5	33326,4	64,3
	2013	61732,6	20088,3	68,6
	2014	61250,2	23889,6	65,2
	2015	64536,8	26092,7	617,4
	2016	64614,5	45891,6	610,1
	2010	61127,3	26948,2	64,2
	2012	6120,1	48084,8	60,3
	2013	210,9	45897,7	0,5
	2014	619334,1	107749,7	617,9
	2015	1845,0	85463,6	2,2
	2016	2557,0	116819,1	2,2

		( )		( ), %
	2010	62137,8	43014,2	65,0
	2012	67845,9	23903,6	632,8
	2013	5220,9	24164,1	21,6
	2014	3985,4	13785,6	28,9
	2015	623,6	17190,2	3,6
	2016	25,4	23865,2	0,1
	2010	634294,6	118623,8	628,9
	2012	61571,6	131439,4	61,2
	2013	6926,0	152436,7	60,6
	2014	625586,3	209248,3	612,2
	2015	16760,9	273732,6	6,1
	2016	662466,6	409113,4	615,3
,	2010	1211,9	49692,3	2,4
	2012	11615,6	60230,0	19,3
	2013	10849,2	85338,9	12,7
	2014	61372,9	67006,1	62,0
	2015	4971,7	115675,6	4,3
	2016	26869,7	99540,2	27,0
	2010	1207,9	21901,7	5,5
	2012	4084,2	55484,7	7,4
	2013	3370,4	52523,1	6,4
	2014	678853,5	119368,5	666,1
	2015	642455,7	150522,4	628,2
	2016	1592,6	122095,9	1,3
	2010	128,5	1266,5	10,1
	2012	632,7	1096,6	63,0
	2013	104,4	1703,5	6,1
	2014	347,8	2915,9	11,9
	2015	688,0	3726,7	62,4
	2016	630,3	5458,5	60,6
Ø	2010	6296,6	2774,8	610,7
	2012	6261,0	3600,0	67,3
	2013	6252,1	3526,0	67,2
	2014	6756,1	4465,2	616,9
	2015	6305,9	4815,6	66,4
	2016	6157,5	4820,2	63,3
,	2010	6835,0	1849,5	645,1
,	2012	6859,0	2657,8	632,3
	2013	6515,9	3493,7	614,8
	2014	6634,2	3238,2	619,6
	2015	6571,9	2907,2	619,7
	2016	6564,4	4238,3	613,3
	2010	106,4	4449,8	2,4
	2012	615904,1	30234,6	652,6
	2013	82,4	12055,4	0,7
	2014	60,1	13127,8	0,5
	2015	354,1	22901,7	1,5
	2016	6259,2	18065,3	61,4

# 5.18.

( . )

		( )		( ), %
	<b>2012</b>	<b>211626,3</b>	<b>4891751,3</b>	<b>4,3</b>
	<b>2013</b>	<b>46787,7</b>	<b>5349541,3</b>	<b>0,9</b>
	<b>2014</b>	<b>690567,3</b>	<b>6602014,1</b>	<b>61,4</b>
	<b>2015</b>	<b>1254551,6</b>	<b>9597548,0</b>	<b>13,1</b>
	<b>2016</b>	<b>1120465,2</b>	<b>11288694,8</b>	<b>9,9</b>
.	2012	662690,5	2196979,3	62,9
	2013	6129495,5	2368479,0	65,5
	2014	6261002,7	2727410,6	69,6
	2015	660882,4	3635551,5	61,7
	2016	13996,4	4359895,2	0,3
.	2012	6698,5	178951,2	60,4
	2013	610474,1	197101,7	65,3
	2014	624477,5	245608,6	610,0
	2015	644120,6	429480,5	610,3
	2016	68424,2	381466,3	62,2
. .-	2012	6	6	6
	2013	6	6	6
	2014	615559,9	70451,2	622,1
	2015	611855,8	85773,2	613,8
	2016	1224,6	115243,8	1,1
.	2012	3754,9	244941,1	1,5
	2013	8275,4	218492,6	3,8
	2014	17063,7	337480,8	5,1
	2015	33925,4	349844,4	9,7
	2016	42399,4	423613,3	10,0
	2012	24543,1	190484,5	12,9
	2013	83759,8	198690,0	42,2
	2014	10262,0	269631,6	3,8
	2015	17714,8	416844,7	4,2
	2016	86470,1	748848,9	11,5
	2012	89312,0	181325,3	49,3
	2013	46422,3	206344,8	22,5
	2014	52948,5	188484,5	28,1
	2015	107340,3	336651,9	31,9
	2016	120682,4	438754,2	27,5
	2012	5562,6	78614,7	7,1
	2013	65589,9	136400,7	64,1
	2014	91309,1	244371,9	37,4
	2015	160386,6	368626,1	43,5
	2016	95519,9	340442,6	28,1
	2012	4165,2	77339,7	5,4
	2013	6048,0	72373,1	8,4
	2014	13154,7	60159,3	21,9
	2015	85065,9	122014,2	69,7
	2016	35234,2	174001,1	20,2

		( )		( ), %
	2012	16012,1	53288,4	30,0
	2013	4412,7	113060,6	3,9
	2014	616779,2	145512,5	611,5
	2015	106193,9	234736,4	45,2
	2016	40488,6	207276,2	19,5
	2012	26961,9	222739,2	12,1
	2013	13888,6	137872,3	10,1
	2014	32680,4	113792,3	28,7
	2015	26830,8	174436,1	15,4
	2016	76819,4	203780,1	37,7
	2012	5578,0	112645,5	5,0
	2013	65246,0	208854,2	62,5
	2014	30610,9	197820,7	15,5
	2015	15831,7	378660,2	4,2
	2016	64661,0	449466,9	14,4
	2012	5325,4	100384,6	5,3
	2013	8205,9	118312,3	6,9
	2014	24331,6	230975,2	10,5
	2015	158650,2	301071,8	52,7
	2016	55111,1	391524,3	14,1
	2012	6841,8	46835,7	61,8
	2013	62632,3	63266,8	64,2
	2014	68584,7	86966,7	69,9
	2015	16049,4	115941,7	13,8
	2016	678871,9	342072,8	623,1
	2012	10702,1	41193,7	26,0
	2013	61271,3	36148,2	63,5
	2014	52910,5	107816,9	49,1
	2015	128661,5	169484,3	75,9
	2016	96678,2	232423,5	41,6
	2012	623833,3	171323,0	613,9
	2013	611643,6	213261,4	65,5
	2014	626161,5	230318,1	611,4
	2015	100194,5	323863,2	30,9
	2016	90417,2	374208,3	24,2
	2012	3362,2	86622,4	3,9
	2013	67672,1	117964,6	66,5
	2014	657896,4	192078,9	630,1
	2015	612280,3	265853,7	64,6
	2016	36043,8	305033,0	11,8
.	2012	34722,5	110165,7	31,5
	2013	62801,5	113942,7	62,5
	2014	659967,0	151922,9	639,5
	2015	74548,0	329566,7	22,6
	2016	27497,6	88159,5	31,2

		( )		( ), %
2012	13330,9	90451,6	14,7	
2013	2670,4	64952,1	4,1	
2014	8544,8	77476,1	11,0	
2015	38270,9	158259,1	24,2	
2016	36332,5	140948,6	25,8	
2012	15296,9	114247,0	13,4	
2013	8686,4	174655,9	5,0	
2014	64202,7	205713,0	62,0	
2015	48273,6	212295,9	22,7	
2016	58370,7	257601,8	22,7	
2012	62250,5	48667,1	64,6	
2013	611016,5	50346,0	621,9	
2014	615180,5	90318,3	616,8	
2015	66110,1	113979,6	65,4	
2016	6398,8	104572,4	6,1	
2012	2672,3	76618,3	3,5	
2013	5763,8	88534,7	6,5	
2014	11895,3	89083,2	13,4	
2015	38383,9	194430,1	19,7	
2016	57234,1	249203,4	23,0	
2012	586,0	46100,5	1,3	
2013	62608,4	60244,1	64,3	
2014	18002,5	73768,9	24,4	
2015	102436,0	153518,5	66,7	
2016	18914,1	123077,9	15,4	
2012	2398,4	45803,0	5,2	
2013	3084,7	61606,0	5,0	
2014	2692,0	75989,7	3,5	
2015	10554,5	107963,1	9,8	
2016	24647,2	132592,0	18,6	
2012	66901,3	14789,0	646,7	
2013	145,6	44690,5	0,3	
2014	4108,6	16287,4	25,2	
2015	15390,2	19731,2	78,0	
2016	6356,8	7374,5	64,8	
2012	35448,2	67471,9	52,5	
2013	7101,9	49880,9	14,2	
2014	10095,1	63609,3	15,9	
2015	38913,3	113368,8	34,3	
2016	42070,3	107580,3	39,1	
2012	9107,5	293768,9	3,1	
2013	38773,4	234066,1	16,6	
2014	18635,1	308965,5	6,0	
2015	66185,4	485601,1	13,6	
2016	80906,5	589533,9	13,7	

## 5.19.

( . )

		( )		( ), %
	<b>2012</b>	<b>6194,6</b>	<b>1608572,0</b>	<b>0,4</b>
	<b>2013</b>	<b>6106754,0</b>	<b>1642589,4</b>	<b>66,5</b>
	<b>2014</b>	<b>661020,0</b>	<b>2055870,8</b>	<b>63,0</b>
	<b>2015</b>	<b>167521,4</b>	<b>3122687,8</b>	<b>5,4</b>
	<b>2016</b>	<b>163958,0</b>	<b>3685047,0</b>	<b>4,4</b>
.	2012	623504,0	846085,6	62,8
	2013	6119144,5	899251,4	613,2
	2014	6106357,7	975435,7	610,9
	2015	42614,8	1337302,9	3,2
	2016	662170,7	1837444,6	63,4
.	2012	2679,7	46234,9	5,8
	2013	63914,0	42778,7	69,1
	2014	622417,5	76197,3	629,4
	2015	664795,2	175059,5	637,0
	2016	620139,9	133991,0	615,0
. .-	2012	6	6	6
	2013	6	6	6
	2014	349,4	19277	1,8
	2015	5176,1	26428,8	19,6
	2016	8018,7	38405,4	20,9
.	2012	6170,6	77047,6	60,2
	2013	3391,9	85003,5	4,0
	2014	12744,6	64024,7	19,9
	2015	27123,6	149534,4	18,1
	2016	27576,3	204564,8	13,5
	2012	6579,6	84671,1	7,8
	2013	2822,9	61219,5	4,6
	2014	627726,9	103076,3	626,9
	2015	624985,1	172417,9	614,5
	2016	6491,2	141089,1	60,3
	2012	3547,4	31724,6	11,2
	2013	555,0	31042,9	1,8
	2014	7006,7	39352,3	17,8
	2015	24243,6	62587,7	38,7
	2016	18262,4	91075,6	20,1
	2012	1000,4	25971,1	3,9
	2013	6960,4	42269,2	62,3
	2014	34556,3	97213,9	35,5
	2015	37908,8	66076,3	57,4
	2016	9262,3	65561,7	14,1
	2012	2709,2	33918,6	8,0
	2013	4040,0	36839,3	11,0
	2014	4681,4	32558,4	14,4
	2015	30239,6	47880,3	63,2
	2016	10068,0	36031,6	27,9

		( )		( ), %
	2012	241,7	9001,1	2,7
	2013	6139,4	11839,8	61,2
	2014	95,7	25049,3	0,4
	2015	11451,1	43783,2	26,2
	2016	9656,4	37440,1	25,8
	2012	7684,7	35246,7	21,8
	2013	9812,7	40770,5	24,1
	2014	7496,6	37676,1	19,9
	2015	20606,5	84360,9	24,4
	2016	20182,2	75059,2	26,9
	2012	3153,0	36854,4	8,6
	2013	64860,5	58466,6	68,3
	2014	14603,2	59396,3	24,6
	2015	627913,7	151461,8	618,4
	2016	936,3	126742,4	0,7
	2012	3918,8	20144,2	19,5
	2013	61517,8	29515,5	65,1
	2014	65146,6	37140,2	613,9
	2015	6406,5	69383,0	60,6
	2016	5760,6	61139,8	9,4
	2012	811,4	10187,7	8,0
	2013	6125,1	12380,5	61,0
	2014	61263,9	36260,6	63,5
	2015	5761,1	47153,2	12,2
	2016	1061,5	25017,1	4,2
	2012	6340,8	8521,8	64,0
	2013	6829,5	6542,7	612,7
	2014	6554,6	6000,2	69,2
	2015	3442,9	14640,5	23,5
	2016	706,4	11873,6	5,9
	2012	630938,2	64617,6	647,9
	2013	981,0	28246,2	3,5
	2014	632565,4	129318,7	625,2
	2015	625974,7	150691,3	617,2
	2016	33835,2	124551,5	27,2
	2012	2342,2	29135,9	8,0
	2013	792,7	19135,5	4,1
	2014	6723,6	26272,7	62,8
	2015	9442,5	63211,7	14,9
	2016	4464,6	57567,0	7,8
.	2012	357,8	13405,3	2,7
	2013	63230,1	27659,8	611,7
	2014	387,5	3041,4	12,7
	2015	586,4	3976,4	14,7
	2016	670,9	13235,2	60,5

		( )		( ), %
	2012	5339,8	18226,5	29,3
	2013	6876,4	33008,2	62,7
	2014	969,6	33547,1	2,9
	2015	5576,4	33860,2	16,5
	2016	6563,8	70941,1	9,3
	2012	9034,7	45048,6	20,1
	2013	8482,0	50762,8	16,7
	2014	8979,4	67485,0	13,3
	2015	27546,9	117491,7	23,4
	2016	50067,2	154408,9	32,4
	2012	64678,7	14246,2	632,8
	2013	66622,9	14305,0	646,3
	2014	61471,3	11237,6	613,1
	2015	721,6	34478,8	2,1
	2016	61312,7	15675,2	68,4
	2012	672,8	23421,9	2,9
	2013	6226,7	14094,0	61,6
	2014	1130,1	17356,9	6,5
	2015	1159,7	36496,8	3,2
	2016	20220,1	47953,0	42,2
	2012	633,4	13000,6	60,3
	2013	603,4	15902,0	3,8
	2014	18048,4	30424,3	59,3
	2015	1882,9	17317,9	10,9
	2016	61522,4	16695,5	69,1
	2012	711,9	8494,5	8,4
	2013	6274,2	10828,3	62,5
	2014	3377,2	11696,7	28,9
	2015	3438,8	14665,2	23,4
	2016	4830,1	31291,6	15,4
	2012	64158,6	6791,4	661,2
	2013	87,2	6569,9	1,3
	2014	4414,2	10064,1	43,9
	2015	15438,9	16749,2	92,2
	2016	6394,8	4380,1	69,0
	2012	13045,8	22785,1	57,3
	2013	2582,8	14344,2	18,0
	2014	1847,6	35507,1	5,2
	2015	3744,3	42461,9	8,8
	2016	17793,9	46383,0	38,4
	2012	6188,0	83789,0	7,4
	2013	1815,9	49813,4	3,6
	2014	16519,6	71260,9	23,2
	2015	33490,1	143216,3	23,4
	2016	794,6	216528,9	0,4





**VI.**

## 6.1.

( )

	2010	2012	2013	2014	2015	2016
	<b>626</b>	<b>705</b>	<b>805</b>	<b>766</b>	<b>773</b>	<b>685</b>
ø	7 542	4 622	11 690	9 654	7 657	9 570
,	83	110	127	124	123	108
, ,						
,	57	49	51	44	48	51
,	140	170	185	172	173	153
	1	6	2	2	1	2
	13	20	22	21	23	12
	1	1	6	6	6	6
,						
	61	70	74	67	59	48
,						
	46	39	48	49	51	44
	41	45	48	44	47	43
ø ,						
	12	13	14	12	11	10
	5	7	8	8	8	10
,	20	21	23	22	24	20
,						
	4	4	3	2	4	3
, ;						
	99	118	133	131	132	109
, ,	8	5	10	11	15	17
; ,	69	74	94	92	94	89

## 6.2.

	( )					
	2010	2012	2013	2014	2015	2016
	<b>80,7</b>	<b>85,0</b>	<b>87,2</b>	<b>87,1</b>	<b>87,8</b>	<b>86,4</b>
ø	63,6	66,7	84,6	90,0	87,5	90,0
	80,7	85,6	86,9	87,0	87,6	86,0
,	62,4	74,3	77,0	77,5	79,4	77,1
,						
,	77,0	74,2	73,9	71,0	75,0	77,3
,	94,0	95,5	96,4	96,1	95,6	92,7
	100,0	ó	66,7	66,7	33,3	50,0
	65,0	87,0	88,0	84,0	85,2	80,0
	100,0	100,0	ó	ó	ó	ó
,						
	84,7	90,9	90,2	91,8	90,8	90,6
,						
	85,2	88,6	88,9	90,7	91,1	91,7
ø	62,1	65,2	70,6	69,8	73,4	71,7
,						
	80,0	72,2	77,8	75,0	78,6	76,9
	62,5	70,0	72,7	72,7	72,7	83,3
,	66,7	72,4	74,2	75,9	80,0	76,9
,						
	30,8	33,3	37,5	28,6	44,4	33,3
,						
;	97,1	98,3	97,8	98,5	97,8	97,3
,	53,3	45,5	66,7	68,8	71,4	70,8
;	88,5	87,1	93,1	91,1	93,1	92,7

### 6.3.

( )

	2010	2012	2013	2014	2015	2016
	<b>425</b>	<b>505</b>	<b>604</b>	<b>581</b>	<b>588</b>	<b>490</b>
ø	7 380	4 458	11 526	8 506	5 509	7 413
,	44	76	92	91	89	74
, ,	36	31	31	25	30	34
,	102	131	148	147	144	118
	6	6	1	1	1	6
	8	10	16	15	18	9
	1	1	6	6	6	6
,	46	56	63	56	51	37
,	33	26	34	38	41	32
	33	33	34	29	28	25
ø ,	10	8	9	7	6	5
	2	4	4	4	4	6
,	18	18	19	17	16	13
,	3	3	2	1	2	1
;	77	94	107	104	107	84
, ,	4	1	6	6	10	10
;	34	42	61	61	64	60

## 6.4.

	( )					
	2010	2012	2013	2014	2015	2016
	<b>54,8</b>	<b>60,9</b>	<b>65,4</b>	<b>66,1</b>	<b>66,8</b>	<b>61,8</b>
ø	63,6	66,7	84,6	80,0	62,5	70,0
	56,5	63,0	66,2	67,3	67,9	62,3
,	33,1	51,4	55,8	56,9	57,4	52,9
,						
,	48,6	47,0	44,9	40,3	46,9	51,5
,	68,5	73,6	77,1	82,1	79,6	71,5
ó	ó	ó	33,3	33,3	33,3	ó
	40,0	43,5	64,0	60,0	66,7	60,0
	100,0	100,0	ó	ó	ó	ó
,						
	63,9	72,7	76,8	76,7	78,5	69,8
,						
	61,1	59,1	63,0	70,4	73,2	66,7
ø	50,0	47,8	50,0	46,0	43,8	41,7
,	66,7	44,4	50,0	43,8	42,9	38,5
	25,0	40,0	36,4	36,4	36,4	50,0
,	60,0	62,1	61,3	58,6	53,3	50,0
,						
	23,1	25,0	25,0	14,3	22,2	11,1
,						
;	75,5	78,3	78,7	78,2	79,3	75,0
,	26,7	9,1	40,0	37,5	47,6	41,7
;	43,6	49,4	60,4	60,4	63,4	62,5

## 6.5.

( )

	2010	2012	2013	2014	2015	2016
	<b>7912</b>	<b>6523</b>	<b>6691</b>	<b>6153</b>	<b>6206</b>	<b>6282</b>
ø	11 6642	3 5391	23 5248	69 4772	50 4930	66 4957
,	1759	1063	1157	1023	1111	1071
, ,	793	602	530	410	480	531
,	1495	1271	1210	1066	1071	1163
	í	ó	í	í	í	í
	178	í	í	í	í	í
	í	í	ó	ó	ó	ó
,	642	547	395	400	321	327
,	492 351	334 409	400 442	270 469	260 524	305 547
ø ,	89	142	143	150	101	146
	86	115	í	í	100	141
,	145	113	151	182	263	212
,	31	39	í	í	60	48
;	932	929	879	935	994	860
, ,	139	123	193	211	176	167
;	1120	1006	1227	1101	1050	1092

## 6.6.

( )

	2010	2012	2013	2014	2015	2016
	<b>1696</b>	<b>1551</b>	<b>1538</b>	<b>1612</b>	<b>1771</b>	<b>1490</b>
ø	11 1533	í 1408	23 1307	23 1385	9 1572	24 1271
,	189	201	235	225	444	227
, ,	148	123	69	61	77	97
,	427	398	355	440	354	373
	ó	ó	í	í	í	ó
	í	í	í	í	í	31
	í	í	ó	ó	ó	ó
,	190	167	148	158	117	93
,	128 127	80 117	111 88	97 73	107 70	86 98
ø ,	37	22	22	22	6	í
	3	22	í	í	í	30
,	80	65	55	40	51	52
,	7	8	í	í	í	í
;	288	305	273	291	361	266
, ,	14	í	22	21	30	12
;	138	139	186	183	160	183

## 6.7.

( )

	2010	2012	2013	2014	2015	2016
	<b>7655</b>	<b>6300</b>	<b>6474</b>	<b>5944</b>	<b>5990</b>	<b>6072</b>
ø	10	1	18	69	50	62
	6407	5178	5045	4583	4726	4760
,	1670	1025	1121	995	1066	1029
,						
	764	595	523	405	474	516
,	1456	1221	1165	1030	1015	1131
	í	ó	í	í	í	í
	174	í	í	í	í	í
	í	í	ó	ó	ó	ó
,						
	620	518	362	368	303	303
,						
	475	318	390	250	244	291
	342	392	434	459	509	520
ø						
	86	142	141	146	98	136
	84	109	í	í	99	135
,	142	103	147	178	253	202
,						
	30	38	í	í	59	47
,						
	906	887	834	894	960	831
,	139	122	191	208	173	167
;	1099	999	1220	1084	1041	1083



## 6.8.

( )

	2010	2012	2013	2014	2015	2016
	<b>1654</b>	<b>1371</b>	<b>1452</b>	<b>1428</b>	<b>1570</b>	<b>1308</b>
ø	10 1494	í 1236	18 1230	23 1219	9 1383	20 1098
,	186	168	232	198	401	185
, ,	142	117	67	56	71	87
,	419	351	337	405	304	344
	ó	ó	í	í	í	ó
	í	í	í	í	í	19
	í	í	ó	ó	ó	ó
,	182	139	131	127	99	71
,	122 125	69 101	108 85	80 63	92 55	72 78
ø ,	35	22	22	18	3	í
	3	16	í	í	í	25
,	80	56	53	36	41	42
,	7	7	í	í	í	í
;	283	279	245	255	332	242
, ,	14	í	22	18	27	12
;	136	134	182	168	151	178

6.9.

( , )

( . )

	2010	2012	2013	2014	2015	2016
	711964,2	710682,4	849233,5	1090058,2	1371020,7	2287691,4
ø	265,7	197,3	252,9	3651,0	3097,1	53376,4
	634585,7	632988,8	749261,0	978577,8	1285632,2	2011010,2
,	215809,9	179451,6	271628,1	295465,2	432467,8	825084,2
,						
,	44314,8	62788,5	48719,6	56248,7	63123,5	94546,4
,						
	95198,9	120783,0	128756,2	191794,1	289800,5	382278,7
	í	ó	í	í	í	í
	68577,2	í	í	í	í	í
	í	í	ó	ó	ó	ó
,						
	84290,8	62141,2	44905,0	61230,7	82462,0	127947,9
,						
	43695,9	40603,3	51604,0	45275,4	71236,8	139695,3
	27117,8	33977,9	76547,9	53326,4	172510,8	197492,5
ø						
,	3546,7	11328,1	15848,2	12978,4	14421,7	28125,4
	15086,7	10384,6	í	í	21090,7	67462,7
,						
	6907,6	11610,1	15344,5	12869,1	92917,3	51065,0
,						
	1576,8	655,1	í	í	44081,1	50839,4
,						
;	55529,4	66068,7	79418,0	81412,8	120320,6	153643,0
,						
	14045,1	12391,2	11349,9	15075,6	5112,0	39899,5
;						
,	63067,7	65105,1	88369,7	92753,8	77179,4	183405,3

**6.10.**

( , )

( . )

	2010	2012	2013	2014	2015	2016
	121719,7	152448,4	168337,0	207954,9	398701,0	494100,1
ø	265,7	í	252,9	608,0	1410,7	50652,4
	107324,7	148741,8	158573,8	199703,9	386857,1	428087,1
,	9289,8	29613,7	43655,8	47063,5	185080,0	127533,3
,						
,	18684,9	20583,5	10606,1	9281,9	14848,6	28660,3
,						
	21093,8	28217,2	27668,2	67487,6	74605,6	110346,0
	ó	ó	í	í	í	ó
	í	í	í	í	í	6109,9
	í	í	ó	ó	ó	ó
,						
	14776,4	16861,2	18077,2	17484,6	18265,5	27046,6
,						
	10513,5	12638,3	13998,2	23955,0	27600,7	48950,8
	6899,3	10747,3	15762,6	7903,4	23153,7	23168,4
ø						
,	1169,5	1766,4	6205,9	3257,0	88,0	í
	ó	1497,4	í	í	í	5439,8
,						
	4431,4	7117,4	8130,0	2291,1	13139,9	4742,6
,						
	1298,4	366,1	í	í	í	í
,						
	22065,4	29827,3	26467,7	21564,0	39053,5	56271,8
,						
	8923,4	í	2854,8	1577,4	1402,9	2954,5
;						
,	5205,9	3509,3	6655,5	6065,6	9030,3	12406,1

**6.11.**

( , )

( , )

( )

	2010	2012	2013	2014	2015	2016
	<b>8,6</b>	<b>5,2</b>	<b>6,1</b>	<b>6,5</b>	<b>6,2</b>	<b>6,9</b>
ø	0,6	0,2	0,4	5,6	4,0	41,7
	9,4	5,7	6,6	6,8	6,8	7,3
,	5,7	2,4	3,5	3,2	3,4	4,2
,						
,	13,1	15,2	11,8	9,4	7,2	9,5
,	8,1	8,4	8,1	8,1	11,0	12,4
	í	ó	í	í	í	í
	30,8	í	í	í	í	í
	í	í	ó	ó	ó	ó
,	27,4	22,8	14,7	15,1	14,2	18,6
,						
	22,9	19,5	28,4	26,2	33,9	46,4
ø	4,1	3,7	9,9	6,1	14,6	12,0
,	3,3	4,7	9,6	5,7	8,9	14,3
	19,0	8,7	í	í	7,4	21,0
,	4,9	6,2	8,9	6,6	27,0	12,0
,	0,5	0,2	í	í	11,2	7,3
;						
	54,3	48,3	50,8	42,6	42,2	38,6
,	1,1	0,5	0,5	0,7	0,2	0,8
;	29,6	25,6	37,3	36,6	24,6	47,1

6.12.

( , )

( , )

( )

	2010	2012	2013	2014	2015	2016
	1,5	1,1	1,2	1,2	1,8	1,5
ø	0,6	í	0,4	0,9	1,8	39,6
	1,6	1,3	1,4	1,4	2,0	1,6
,	0,2	0,4	0,6	0,5	1,5	0,7
,						
,	5,5	5,0	2,6	1,5	1,7	2,9
,						
	1,8	2,0	1,7	2,8	2,8	3,6
	ó	ó	í	í	í	ó
	í	í	í	í	í	2,3
	í	í	ó	ó	ó	ó
,						
	4,8	6,2	5,9	4,3	3,2	3,9
,						
	5,5	6,1	7,7	13,9	13,1	16,3
ø	1,0	1,2	2,0	0,9	2,0	1,4
,						
	1,1	0,7	3,7	1,4	0,1	í
	0,0	1,3	í	í	í	1,7
,						
	3,2	3,8	4,7	1,2	3,8	1,1
,						
	0,4	0,1	í	í	í	í
,						
;	21,6	21,8	16,9	11,3	13,7	14,1
,						
	0,7	í	0,1	0,1	0,1	0,1
;						
	2,4	1,4	2,8	2,4	2,9	3,2

# 6.13.

( . )

		( )	,		,	
			%		%	
ø	2010	65271,3	54,1	27837,2	45,9	33108,5
	2012	636104,6	64,0	30891,1	36,0	66995,7
	2013	629508,0	62,6	35067,1	37,4	64575,1
	2014	6159550,9	62,7	60903,3	37,3	220454,2
	2015	28526,1	74,5	107505,3	25,5	78979,2
	2016	76736,5	72,1	124351,4	27,9	47614,9
	2010	619,4	66,7	39,3	33,3	58,7
	2012	646,4	33,3	0,0	66,7	46,4
	2013	6870,0	33,3	0,0	66,7	870,0
	2014	67080,6	14,3	0,0	85,7	7080,6
	2015	66689,9	50,0	140,8	50,0	6830,7
	2016	792,9	44,4	3111,3	55,6	2318,4
	2010	6213816,7	52,0	110928,2	48,0	324744,9
	2012	633432,3	64,4	28884,8	35,6	62317,1
	2013	626138,6	62,3	31554,7	37,7	57693,3
	2014	6156131,7	62,3	53105,2	37,7	209236,9
,	2015	36396,4	75,2	103327,5	24,8	66931,1
	2016	76637,2	72,7	116884,3	27,3	40247,1
	2010	3239,2	60,0	8155,8	40,0	4916,6
	2012	64079,3	67,0	6503,2	33,0	10582,5
	2013	67118,1	62,8	6687,5	37,2	13805,6
	2014	611743,0	63,1	8676,2	36,9	20419,2
	2015	69895,5	70,9	17764,1	29,1	27659,6
	2016	20948,8	68,4	33660,2	31,6	12711,4
	2010	62655,5	54,7	1174,1	45,3	3829,6
	2012	1294,7	59,6	2727,5	40,4	1432,8
	2013	2058,6	61,9	3511,7	38,1	1453,1
	2014	4376,2	64,3	5691,9	35,7	1315,7
	2015	7121,6	68,1	7843,8	31,9	722,2
	2016	8404,0	81,6	9378,4	18,4	974,4
	2010	61632,2	52,4	3859,1	47,6	5491,3
	2012	62944,6	64,1	5624,4	35,9	8569,0
,	2013	66271,1	60,4	5760,8	39,6	12031,9
	2014	49,1	65,4	9914,6	34,6	9865,5
	2015	9570,6	77,0	22917,5	23,0	13346,9
	2016	6155,6	64,3	21033,7	35,7	14878,1

		( )	,		,	
			%		%	
	2010	ó	ó	ó	ó	ó
	2012	ó	ó	ó	ó	ó
	2013	í	í	í	í	í
	2014	í	í	í	í	í
	2015	ó	ó	ó	ó	ó
	2016	í	í	í	í	í
	2010	í	í	í	í	í
	2012	í	í	í	í	í
	2013	í	í	í	í	í
	2014	í	í	í	í	í
	2015	67319,6	75,0	1736,4	25,0	9056,0
	2016	í	í	í	í	í
	2010	í	í	í	í	í
	2012	í	í	í	í	í
	2013	ó	ó	ó	ó	ó
	2014	ó	ó	ó	ó	ó
	2015	ó	ó	ó	ó	ó
	2016	ó	ó	ó	ó	ó
,	2010	62639,5	51,7	1739,7	48,3	4379,2
	2012	66711,1	62,3	1483,6	37,7	8194,7
	2013	66853,3	60,0	1390,1	40,0	8243,4
	2014	2728,8	58,3	5380,6	41,7	2651,8
	2015	2756,6	74,1	5216,2	25,9	2459,6
	2016	1823,1	80,0	5208,3	20,0	3385,2
,	2010	63161,4	44,4	1368,9	55,6	4530,3
	2012	2225,2	58,3	2852,0	41,7	626,8
	2013	1440,9	60,9	4015,7	39,1	2574,8
	2014	63662,0	56,3	6634,7	43,7	10296,7
	2015	3437,0	79,2	10380,5	20,8	6943,5
	2016	11555,2	79,5	12398,0	20,5	842,8
	2010	61547,1	36,8	1640,3	63,2	3187,4
	2012	63044,7	63,6	2029,6	36,4	5074,3
	2013	2167,9	65,9	3640,7	34,1	1472,8
	2014	614378,8	46,2	4451,6	53,8	18830,4
	2015	23419,5	69,6	25627,3	30,4	2207,8
	2016	19366,1	70,7	20784,0	29,3	1417,9
ø ,	2010	6311,7	18,2	94,2	81,8	405,9
	2012	664,8	76,9	955,7	23,1	290,9
	2013	1732,8	69,2	2094,1	30,8	361,3
	2014	861,0	41,7	1938,6	58,3	1077,6
	2015	1028,9	50,0	1336,7	50,0	307,8
	2016	2619,6	50,0	3087,5	50,0	467,9

		( )	,		,	
			%		%	
	2010	940,5	100,0	940,5	ó	ó
	2012	338,3	57,1	500,0	42,9	161,7
	2013	í	í	í	í	í
	2014	í	í	í	í	í
	2015	796,5	62,5	2359,1	37,5	1562,6
	2016	í	í	í	í	í
	2010	61704,1	36,8	605,6	63,2	2309,7
	2012	652,2	65,0	539,4	35,0	591,6
	2013	588,8	66,7	1195,1	33,3	606,3
	2014	268,7	44,4	1585,7	55,6	1317,0
	2015	19244,7	79,2	19565,5	20,8	320,8
	2016	7980,6	75,0	8617,7	25,0	637,1
	2010	6471,8	ó	ó	100,0	471,8
	2012	63995,6	25,0	34,5	75,0	4030,1
	2013	í	í	í	í	í
	2014	í	í	í	í	í
	2015	2349,4	75,0	2366,0	25,0	16,6
	2016	í	í	í	í	í
	2010	376,1	64,1	2803,0	35,9	2426,9
	2012	622309,2	69,3	3966,1	30,7	26275,3
	2013	66651,4	68,0	4713,9	32,0	11365,3
	2014	6117057,2	68,5	6426,5	31,5	123483,7
	2015	7306,2	80,3	11841,7	19,7	4535,5
	2016	6139,4	76,6	11577,0	23,4	5437,6
	2010	648,3	42,9	128,9	57,1	177,2
	2012	6228,8	40,0	559,0	60,0	787,8
	2013	62295,1	60,0	289,0	40,0	2584,1
	2014	2164,3	81,8	2461,9	18,2	297,6
	2015	602,8	76,9	1426,1	23,1	823,3
	2016	228,6	55,6	1039,1	44,4	810,5
	2010	61518,7	55,2	1385,8	44,8	2904,5
	2012	62397,1	63,5	1447,3	36,5	3844,4
	2013	6204,3	67,8	3223,4	32,2	3427,7
	2014	1497,1	66,7	5336,2	33,3	3839,1
	2015	61783,2	71,1	2610,9	28,9	4394,1
	2016	6922,2	73,0	3316,7	27,0	4238,9



## 6.14.

( . )

			%		%	
		( )	-		-	
	2010	66865,2	53,5	6766,9	46,5	13632,1
	2012	627863,0	65,7	7891,3	34,3	35754,3
	2013	620731,5	63,5	9533,8	36,5	30265,3
	2014	68734,4	63,5	16792,0	36,5	25526,4
	2015	65147,9	75,6	26611,5	24,4	31759,4
	2016	13434,3	72,8	29888,6	27,2	16454,3
ø	2010	619,4	66,7	39,3	33,3	58,7
	2012	í	í	í	í	í
	2013	6870,0	33,3	0,0	66,7	870,0
	2014	6657,6	16,7	0,0	83,3	657,6
	2015	656,1	50,0	12,6	50,0	68,7
	2016	2991,9	57,1	3111,3	42,9	119,4
	2010	65925,0	52,3	6576,3	47,7	12501,3
	2012	627324,5	65,1	7728,4	34,9	35052,9
	2013	618355,5	63,3	9127,7	36,7	27483,2
	2014	66532,2	62,7	16347,9	37,3	22880,1
	2015	65278,2	74,8	26054,6	25,2	31332,8
	2016	9802,6	72,0	25844,3	28,0	16041,7
	2010	61718,0	47,6	330,6	52,4	2048,6
	2012	61328,1	69,1	738,1	30,9	2066,2
,	2013	63510,7	65,8	1482,0	34,2	4992,7
	2014	6234,9	65,8	2338,1	34,2	2573,0
	2015	612617,5	71,4	4113,3	28,6	16730,8
	2016	61265,0	67,2	2503,9	32,8	3768,9
	2010	6758,1	62,5	323,4	37,5	1081,5
	2012	292,2	48,3	1022,2	51,7	730,0
	2013	667,5	52,2	325,8	47,8	393,3
,	2014	357,9	58,3	816,5	41,7	458,6
	2015	1355,9	62,1	1717,3	37,9	361,4
	2016	4229,1	84,4	4620,5	15,6	391,4
	2010	428,4	53,9	2563,4	46,1	2135,0
	2012	203,8	65,5	1572,4	34,5	1368,6
	2013	61514,6	60,6	879,8	39,4	2394,4
	2014	6238,0	64,2	2922,7	35,8	3160,7
,	2015	4008,1	78,0	5932,4	22,0	1924,3
	2016	6442,8	62,9	7631,7	37,1	8074,5

		( )	,		,	
			%		%	
	2010	ó	ó	ó	ó	ó
	2012	ó	ó	ó	ó	ó
	2013	í	í	í	í	í
	2014	í	í	í	í	í
	2015	ó	ó	ó	ó	ó
	2016	ó	ó	ó	ó	ó
	2010	í	í	í	í	í
	2012	í	í	í	í	í
	2013	í	í	í	í	í
	2014	í	í	í	í	í
	2015	6854,3	80,0	437,9	20,0	1292,2
	2016	177,9	88,9	635,4	11,1	457,5
	2010	í	í	í	í	í
	2012	í	í	í	í	í
	2013	ó	ó	ó	ó	ó
	2014	ó	ó	ó	ó	ó
	2015	ó	ó	ó	ó	ó
	2016	ó	ó	ó	ó	ó
	2010	62020,0	48,8	399,5	51,2	2419,5
	2012	64836,8	68,1	790,7	31,9	5627,5
	2013	65565,2	63,0	944,9	37,0	6510,1
	2014	61120,8	55,1	466,8	44,9	1587,6
	2015	927,9	73,9	2406,8	26,1	1478,9
	2016	134,9	79,4	1292,2	20,6	1157,3
	2010	6261,6	45,5	548,6	54,5	810,2
	2012	635,7	50,0	1094,1	50,0	458,4
	2013	311,8	65,6	1260,4	34,4	948,6
	2014	62777,5	59,5	4378,2	40,5	7155,7
	2015	65372,2	73,7	1571,3	26,3	6943,5
	2016	2630,7	81,3	2792,4	18,8	161,7
	2010	62535,2	31,0	551,8	69,0	3087,0
	2012	6137,3	59,4	673,8	40,6	811,1
	2013	878,6	63,3	2226,9	36,7	1348,3
	2014	62244,6	45,8	1833,3	54,2	4077,9
	2015	3478,9	59,3	5407,8	40,7	1928,9
	2016	731,8	66,7	1583,2	33,3	851,4
	2010	6286,8	22,2	94,2	77,8	381,0
	2012	6112,7	62,5	178,2	37,5	290,9
	2013	1180,3	62,5	1497,5	37,5	317,2
	2014	1369,1	42,9	1758,9	57,1	389,8
	2015	635,7	40,0	2,2	60,0	37,9
	2016	6348,3	40,0	0,4	60,0	348,7

		( )	,		,	
			%		%	
	2010	139,0	100,0	139,0	ó	ó
	2012	651,3	50,0	51,4	50,0	102,7
	2013	í	í	í	í	í
	2014	í	í	í	í	í
	2015	í	í	í	í	í
	2016	í	í	í	í	í
,	2010	61952,6	31,3	318,6	68,7	2271,2
	2012	24,3	64,7	409,7	35,3	385,4
	2013	22,8	64,7	625,6	35,3	602,8
	2014	61030,7	46,2	23,6	53,8	1054,3
	2015	5069,5	68,8	5390,3	31,3	320,8
	2016	916,1	69,2	1127,9	30,8	211,8
,	2010	6434,8	ó	ó	100,0	434,8
	2012	2,4	33,3	34,5	66,7	32,1
	2013	í	í	í	í	í
	2014	í	í	í	í	í
	2015	í	í	í	í	í
	2016	í	í	í	í	í
;	2010	957,3	63,4	1703,1	36,6	745,8
	2012	621807,5	73,6	1837,1	26,4	23644,6
	2013	68027,9	68,0	2007,8	32,0	10035,7
	2014	618,8	69,7	2324,0	30,3	2342,8
	2015	3795,0	81,4	4467,8	18,6	672,8
	2016	3606,0	75,6	4785,0	24,4	1179,0
,	2010	610,9	33,3	24,9	66,7	35,8
	2012	í	í	í	í	í
	2013	61521,3	83,3	98,0	16,7	1619,3
	2014	192,7	83,3	231,3	16,7	38,6
	2015	68,9	75,0	182,2	25,0	191,1
	2016	442,7	66,7	464,9	33,3	22,2
;	2010	6909,9	64,7	126,4	35,3	1036,3
	2012	6492,1	73,8	162,9	26,2	655,0
	2013	15,3	68,4	308,1	31,6	292,8
	2014	61737,3	72,9	212,8	27,1	1950,1
	2015	195,3	83,3	362,1	16,7	166,8
	2016	197,1	80,0	468,1	20,0	271,0

## 6.15.

( )

( . )

		( )	,		,	
			%		%	
	2010	69228,8	52,2	24493,1	47,8	33721,9
	2012	642493,9	62,6	25622,6	37,4	68116,5
	2013	635033,7	61,9	30459,7	38,1	65493,4
	2014	6167934,8	62,0	54122,6	38,0	222057,4
	2015	16977,2	73,9	96668,0	26,1	79690,8
	2016	60704,4	71,8	108516,8	28,2	47812,4
ø	2010	620,3	66,7	39,3	33,3	59,6
	2012	646,4	33,3	0,0	66,7	46,4
	2013	6872,3	33,3	0,0	66,7	872,3
	2014	67085,7	14,3	0,0	85,7	7085,7
	2015	66693,7	50,0	138,5	50,0	6832,2
	2016	232,8	44,4	2551,2	55,6	2318,4
	2010	67153,4	52,4	23326,5	47,6	30479,9
	2012	639171,6	63,0	24051,7	37,0	63223,3
	2013	631073,5	61,5	27319,7	38,5	58393,2
	2014	6163266,3	61,5	47425,7	38,5	210692,0
	2015	25603,1	74,7	93144,5	25,3	67541,4
	2016	61714,6	72,7	102151,5	27,3	40436,9
	2010	2517,6	58,8	7466,7	41,2	4949,1
	2012	65659,5	65,0	5118,3	35,0	10777,8
,	2013	68668,6	62,8	5290,8	37,2	13959,4
	2014	613416,4	62,2	7154,1	37,8	20570,5
	2015	612525,4	70,1	15175,7	29,9	27701,1
	2016	15467,6	68,4	28258,7	31,6	12791,1
	2010	62840,0	54,7	1009,6	45,3	3849,6
	2012	721,1	55,3	2361,7	44,7	1640,6
	2013	1757,3	61,9	3213,7	38,1	1456,4
,	2014	4060,4	64,3	5514,6	35,7	1454,2
	2015	6218,6	68,1	7007,2	31,9	788,6
	2016	7436,0	81,6	8410,4	18,4	974,4
	2010	62343,0	51,6	3351,6	48,4	5694,6
	2012	63992,2	63,4	4663,6	36,6	8655,8
	2013	67337,8	59,1	4851,0	40,9	12188,8
	2014	61867,2	64,8	8251,8	35,2	10119,0
	2015	5795,3	77,0	19599,1	23,0	13803,8
	2016	3081,3	64,3	18013,1	35,7	14931,8

		( )	,		,	
			%		%	
	2010	ó	ó	ó	ó	ó
	2012	ó	ó	ó	ó	ó
	2013	í	í	í	í	í
	2014	í	í	í	í	í
	2015	ó	ó	ó	ó	ó
	2016	í	í	í	í	í
	2010	í	í	í	í	í
	2012	í	í	í	í	í
	2013	í	í	í	í	í
	2014	í	í	í	í	í
	2015	67956,3	75,0	1134,5	25,0	9090,8
	2016	í	í	í	í	í
	2010	í	í	í	í	í
	2012	í	í	í	í	í
	2013	ó	ó	ó	ó	ó
	2014	ó	ó	ó	ó	ó
	2015	ó	ó	ó	ó	ó
	2016	ó	ó	ó	ó	ó
,	2010	62858,3	50,0	1582,6	50,0	4440,9
	2012	66956,9	62,3	1276,9	37,7	8233,8
	2013	67094,2	60,0	1192,7	40,0	8286,9
	2014	2189,2	58,3	4864,4	41,7	2675,2
	2015	2192,4	74,1	4652,5	25,9	2460,1
	2016	1075,6	80,0	4460,8	20,0	3385,2
	2010	63384,5	40,0	1166,7	60,0	4551,2
	2012	1951,7	55,6	2583,8	44,4	632,1
	2013	959,2	60,9	3544,0	39,1	2584,8
	2014	63853,4	56,3	6464,4	43,7	10317,8
	2015	3083,2	79,2	10026,7	20,8	6943,5
	2016	10760,0	79,5	11602,8	20,5	842,8
	2010	62066,3	44,7	1222,5	55,3	3288,8
	2012	63733,5	63,6	1603,0	36,4	5336,5
	2013	1813,7	61,4	3307,3	38,6	1493,6
	2014	614789,0	46,2	4144,9	53,8	18933,9
	2015	22140,2	69,6	24348,0	30,4	2207,8
	2016	17165,1	70,7	18583,0	29,3	1417,9
ø ,	2010	6399,0	18,2	94,2	81,8	493,2
	2012	206,9	76,9	755,3	23,1	548,4
	2013	1575,9	69,2	1937,4	30,8	361,5
	2014	825,9	41,7	1903,6	58,3	1077,7
	2015	801,2	50,0	1109,0	50,0	307,8
	2016	2386,1	50,0	2854,0	50,0	467,9

		( )	,		,	
			%		%	
	2010	693,1	100,0	693,1	ó	ó
	2012	180,0	57,1	341,7	42,9	161,7
	2013	í	í	í	í	í
	2014	í	í	í	í	í
	2015	374,4	62,5	1937,0	37,5	1562,6
	2016	í	í	í	í	í
	2010	61885,2	36,8	435,2	63,2	2320,4
,	2012	6124,8	65,0	471,5	35,0	596,3
	2013	575,6	61,9	1182,8	38,1	607,2
	2014	165,2	44,4	1485,5	55,6	1320,3
	2015	19044,2	79,2	19365,0	20,8	320,8
	2016	7491,7	75,0	8128,8	25,0	637,1
	2010	6475,2	ó	ó	100,0	475,2
,	2012	63995,6	25,0	34,5	75,0	4030,1
	2013	í	í	í	í	í
	2014	í	í	í	í	í
	2015	1920,4	75,0	1937,0	25,0	16,6
	2016	í	í	í	í	í
	2010	195,4	62,0	2688,6	38,0	2493,2
;	2012	622762,5	68,4	3568,0	31,6	26330,5
	2013	66928,0	67,2	4502,7	32,8	11430,7
	2014	6117514,3	66,1	6079,9	33,9	123594,2
	2015	6655,1	78,7	11200,8	21,3	4545,7
	2016	5175,4	76,6	10616,5	23,4	5441,1
,	2010	6119,8	42,9	66,0	57,1	185,8
,	2012	6418,3	40,0	421,0	60,0	839,3
	2013	62467,7	60,0	280,4	40,0	2748,1
	2014	1911,0	81,8	2208,6	18,2	297,6
	2015	387,5	76,9	1210,8	23,1	823,3
	2016	97,6	55,6	908,1	44,4	810,5
;	2010	61935,3	50,7	1061,3	49,3	2996,6
,	2012	62857,6	62,2	1149,9	37,8	4007,5
	2013	6620,2	67,8	2859,6	32,2	3479,8
	2014	506,2	66,7	4488,3	33,3	3982,1
	2015	62319,7	70,0	2174,2	30,0	4493,9
	2016	61340,6	70,8	2906,0	29,2	4246,6

## 6.16.

( )

( . )

		( )	,		,	
			%		%	
ø	2010	67807,6	51,9	6089,3	48,1	13896,9
	2012	628988,1	64,4	7147,0	35,6	36135,1
	2013	621749,5	62,6	8828,9	37,4	30578,4
	2014	610026,5	62,8	15782,8	37,2	25809,3
	2015	67032,8	75,0	24768,8	25,0	31801,6
	2016	10547,7	72,3	27019,7	27,7	16472,0
	2010	620,3	66,7	39,3	33,3	59,6
	2012	í	í	í	í	í
	2013	6872,3	33,3	0,0	66,7	872,3
	2014	6660,7	16,7	0,0	83,3	660,7
	2015	659,9	50,0	10,3	50,0	70,2
	2016	2431,8	57,1	2551,2	42,9	119,4
	2010	66812,1	50,9	5917,9	49,1	12730,0
,	2012	628407,2	63,6	7016,4	36,4	35423,6
	2013	619189,4	62,2	8447,3	37,8	27636,7
	2014	67765,4	61,8	15389,9	38,2	23155,3
	2015	67097,3	74,4	24275,6	25,6	31372,9
	2016	7594,0	72,0	23648,5	28,0	16054,5
	2010	61736,8	45,2	318,0	54,8	2054,8
	2012	61502,3	66,2	585,0	33,8	2087,3
	2013	63806,8	65,8	1202,6	34,2	5009,4
	2014	6442,7	64,6	2152,9	35,4	2595,6
	2015	613033,4	71,4	3704,8	28,6	16738,2
	2016	61672,3	67,2	2097,4	32,8	3769,7
	2010	6844,3	62,5	251,5	37,5	1095,8
	2012	228,5	48,3	963,5	51,7	735,0
,	2013	6114,2	52,2	282,4	47,8	396,6
	2014	246,9	58,3	734,9	41,7	488,0
	2015	1179,0	62,1	1540,9	37,9	361,9
	2016	3929,4	84,4	4320,8	15,6	391,4
	2010	164,4	52,8	2372,0	47,2	2207,6
	2012	25,3	64,7	1437,0	35,3	1411,7
	2013	61641,1	59,1	834,3	40,9	2475,4
	2014	6871,8	63,4	2473,3	36,6	3345,1
	2015	3430,5	78,0	5376,7	22,0	1946,2
	2016	61041,8	62,9	7041,2	37,1	8083,0

		( )	,		,	
			%		%	
	2010	ó	ó	ó	ó	ó
	2012	ó	ó	ó	ó	ó
	2013	í	í	í	í	í
	2014	í	í	í	í	í
	2015	ó	ó	ó	ó	ó
	2016	ó	ó	ó	ó	ó
	2010	í	í	í	í	í
	2012	í	í	í	í	í
	2013	í	í	í	í	í
	2014	í	í	í	í	í
	2015	6863,7	80,0	428,6	20,0	1292,3
	2016	131,5	88,9	589,0	11,1	457,5
	2010	í	í	í	í	í
	2012	í	í	í	í	í
	2013	ó	ó	ó	ó	ó
	2014	ó	ó	ó	ó	ó
	2015	ó	ó	ó	ó	ó
	2016	ó	ó	ó	ó	ó
	2010	62067,4	48,8	360,7	51,2	2428,1
	2012	64897,1	68,1	757,9	31,9	5655,0
	2013	65704,9	63,0	819,7	37,0	6524,6
	2014	61189,7	55,1	413,0	44,9	1602,7
	2015	777,5	73,9	2256,4	26,1	1478,9
	2016	15,2	79,4	1172,5	20,6	1157,3
	2010	6402,8	39,4	425,5	60,6	828,3
	2012	621,5	45,8	1084,2	54,2	462,7
	2013	239,5	65,6	1189,1	34,4	949,6
	2014	62835,8	59,5	4321,2	40,5	7157,0
	2015	65612,0	73,7	1331,5	26,3	6943,5
	2016	2370,2	81,3	2531,9	18,8	161,7
	2010	62760,5	37,9	414,7	62,1	3175,2
	2012	6466,8	59,4	605,4	40,6	1072,2
	2013	868,5	56,7	2217,7	43,3	1349,2
	2014	62249,9	45,8	1831,5	54,2	4081,4
	2015	3405,7	59,3	5334,6	40,7	1928,9
	2016	640,9	66,7	1492,3	33,3	851,4
ø	2010	6364,2	22,2	94,2	77,8	458,4
	2012	6372,3	62,5	176,1	37,5	548,4
	2013	1179,1	62,5	1496,5	37,5	317,4
	2014	1369,0	42,9	1758,9	57,1	389,9
	2015	635,7	40,0	2,2	60,0	37,9
	2016	6348,3	40,0	0,4	60,0	348,7



		( )	,		,	
			%		%	
	2010	97,3	100,0	97,3	ó	ó
	2012	665,6	50,0	37,1	50,0	102,7
	2013	í	í	í	í	í
	2014	í	í	í	í	í
	2015	í	í	í	í	í
	2016	í	í	í	í	í
	2010	62057,5	31,3	223,2	68,7	2280,7
	2012	631,3	64,7	357,7	35,3	389,0
	2013	15,1	58,8	618,2	41,2	603,1
	2014	61035,7	46,2	21,9	53,8	1057,6
	2015	4996,5	68,8	5317,3	31,3	320,8
	2016	902,5	69,2	1114,3	30,8	211,8
	2010	6436,1	ó	ó	100,0	436,1
	2012	2,4	33,3	34,5	66,7	32,1
	2013	í	í	í	í	í
	2014	í	í	í	í	í
	2015	í	í	í	í	í
	2016	í	í	í	í	í
	2010	878,9	62,0	1643,7	38,0	764,8
	2012	622069,1	72,5	1583,4	27,5	23652,5
	2013	68169,7	67,0	1901,4	33,0	10071,1
	2014	6166,9	67,7	2194,8	32,3	2361,7
	2015	3619,1	79,4	4302,1	20,6	683,0
	2016	3220,9	75,6	4403,4	24,4	1182,5
	2010	615,8	33,3	20,0	66,7	35,8
	2012	í	í	í	í	í
	2013	61667,9	83,3	89,4	16,7	1757,3
	2014	158,1	83,3	196,7	16,7	38,6
	2015	630,5	75,0	160,6	25,0	191,1
	2016	413,9	66,7	436,1	33,3	22,2
	2010	6959,4	61,8	112,1	38,2	1071,5
	2012	6534,5	73,8	130,6	26,2	665,1
	2013	619,9	68,4	292,2	31,6	312,1
	2014	61758,5	72,9	196,2	27,1	1954,7
	2015	154,9	81,7	322,3	18,3	167,4
	2016	108,0	76,7	383,9	23,3	275,9

**6.17.**

( . )

( ), %

ø

,

,

,

. 6.17

				( ), %
	2010	ó	ó	ó
	2012	ó	ó	ó
	2013	í	í	í
	2014	í	í	í
	2015	ó	ó	ó
	2016	í	í	í
	2010	í	í	í
	2012	í	í	í
	2013	í	í	í
	2014	í	í	í
	2015	112,0	62373,1	0,2
	2016	í	í	í
	2010	í	í	í
	2012	í	í	í
	2013	ó	ó	ó
	2014	ó	ó	ó
	2015	ó	ó	ó
	2016	ó	ó	ó
	2010	62296,7	82346,0	62,8
,	2012	66296,7	69748,5	69,0
	2013	61758,7	52921,9	63,3
	2014	3273,4	67940,1	4,8
	2015	3086,8	91334,7	3,4
	2016	3619,7	142840,6	2,5
	2010	63010,8	42714,4	67,0
,	2012	2071,4	39450,8	5,3
,	2013	1553,8	47144,8	3,3
	2014	62966,3	52972,1	65,6
	2015	3468,9	74056,0	4,7
	2016	16463,4	118770,0	13,9
	2010	6985,4	24521,8	64,0
	2012	63263,6	38927,6	68,4
	2013	5713,9	75067,5	7,6
	2014	68790,3	82874,3	610,6
	2015	21157,8	175950,5	12,0
	2016	18971,5	180914,9	10,5
ø ,	2010	6309,7	3579,0	68,7
	2012	657,7	10988,3	6,0
	2013	2910,6	14405,8	20,2
	2014	974,0	12141,3	8,0
	2015	960,4	13627,3	7,0
	2016	1719,7	26648,5	6,5

				( ), %
	2010	634,6	13131,2	4,8
	2012	242,7	10461,5	2,3
	2013	í	í	í
	2014	í	í	í
	2015	660,5	21637,7	3,1
	2016	í	í	í
	2010	6962,8	6002,1	616,0
,	2012	6144,8	12565,6	61,2
	2013	872,7	15071,6	5,8
	2014	1187,0	12843,5	9,2
	2015	15154,0	72349,3	20,9
	2016	7019,2	43858,0	16,0
	2010	6347,5	1809,5	619,2
,	2012	64019,2	4912,2	681,8
	2013	í	í	í
	2014	í	í	í
	2015	4382,9	68336,2	6,4
	2016	í	í	í
,	2010	391,4	51288,9	0,8
;	2012	615732,6	88693,3	617,7
	2013	2627,8	130086,3	2,0
	2014	6163,9	86376,5	60,2
	2015	7270,5	105252,7	6,9
	2016	4887,6	147671,8	3,3
,	2010	6166,6	10160,3	61,6
,	2012	61805,6	14329,4	612,6
	2013	62305,5	18083,5	612,7
	2014	61389,5	18807,7	67,4
	2015	61297,0	28822,6	64,5
	2016	3777,9	38424,1	9,8
;	2010	64726,9	72535,9	66,5
,	2012	68637,5	79040,6	610,9
	2013	69686,2	91084,7	610,6
	2014	67671,3	103861,1	67,4
	2015	616961,5	103246,4	616,4
	2016	617734,1	209528,6	68,5

# 6.18.

( . )

				( ), %
	<b>2010</b>	<b>65993,0</b>	<b>104183,5</b>	<b>65,8</b>
	<b>2012</b>	<b>619711,7</b>	<b>181399,2</b>	<b>610,9</b>
	<b>2013</b>	<b>64087,4</b>	<b>183622,1</b>	<b>62,2</b>
	<b>2014</b>	<b>66042,7</b>	<b>208343,4</b>	<b>62,9</b>
	<b>2015</b>	<b>61298,5</b>	<b>402117,0</b>	<b>60,3</b>
	<b>2016</b>	<b>15991,0</b>	<b>462415,2</b>	<b>3,5</b>
ø	2010	619,4	259,1	67,5
	2012	í	í	í
	2013	6870,0	1196,6	672,7
	2014	6619,6	1303,7	647,5
	2015	661,8	2441,8	62,5
	2016	1262,3	49406,1	2,6
	2010	64993,5	95478,1	65,2
	2012	619192,3	177106,1	610,8
	2013	61753,6	171459,8	61,0
	2014	64444,3	199314,2	62,2
	2015	365,0	382520,4	0,1
	2016	13460,6	399180,1	3,4
,	2010	62039,1	10438,6	619,5
	2012	61100,7	31391,9	63,5
	2013	62222,6	44921,5	64,9
	2014	1132,9	40921,2	2,8
	2015	67654,8	153672,5	65,0
	2016	6248,3	117186,9	60,2
,	2010	6451,3	17428,4	62,6
	2012	306,1	20271,5	1,5
	2013	550,5	11305,3	4,9
	2014	62689,5	12350,9	621,8
	2015	1654,3	13682,8	12,1
	2016	5278,1	24224,6	21,8
,	2010	524,9	18714,8	2,8
	2012	1741,2	27107,8	6,4
	2013	62156,8	30536,6	67,1
	2014	355,7	60832,5	0,6
	2015	5108,2	102773,4	5,0
	2016	1483,6	105984,5	1,4

				( ), %
	2010	ó	ó	ó
	2012	ó	ó	ó
	2013	í	í	í
	2014	í	í	í
	2015	ó	ó	ó
	2016	ó	ó	ó
	2010	í	í	í
	2012	í	í	í
	2013	í	í	í
	2014	í	í	í
	2015	320,8	4023,5	8,0
	2016	441,5	6269,9	7,0
	2010	í	í	í
	2012	í	í	í
	2013	ó	ó	ó
	2014	ó	ó	ó
	2015	ó	ó	ó
	2016	ó	ó	ó
	2010	61825,5	15969,5	611,7
,	2012	64797,2	22032,7	621,8
	2013	6619,1	21834,7	62,8
	2014	6628,6	17347,0	63,6
	2015	948,6	22956,5	4,1
	2016	644,7	33118,6	60,1
	2010	6220,7	9050,2	62,4
	2012	618,5	12058,8	5,1
,	2013	387,7	12077,9	3,2
	2014	62156,6	28677,0	67,5
	2015	65449,3	32780,0	616,6
	2016	2487,7	42376,4	5,9
	2010	61921,2	7098,3	627,1
	2012	6320,1	11832,2	62,7
	2013	2063,1	14942,7	13,8
	2014	61859,6	9311,8	620,0
	2015	3324,6	22017,2	15,1
	2016	2254,6	24550,0	9,2
ø ,	2010	6285,8	1452,0	619,7
	2012	6112,7	2029,1	65,6
	2013	2401,7	4858,1	49,4
	2014	1370,6	1919,6	71,4
	2015	635,7	150,6	623,7
	2016	6348,3	744,3	646,8

. 6.18

				( ), %
	2010	6168,2	168,2	6100,0
	2012	6146,9	1551,8	69,5
	2013	í	í	í
	2014	í	í	í
	2015	í	í	í
	2016	í	í	í
	2010	61128,4	3999,1	628,2
,	2012	668,3	7896,1	60,9
	2013	610,1	8288,6	60,1
	2014	6725,6	2530,6	628,7
	2015	5006,4	9597,9	52,2
	2016	657,6	6457,7	10,2
	2010	6338,8	1479,0	622,9
	2012	7,8	355,2	2,2
,	2013	í	í	í
	2014	í	í	í
	2015	í	í	í
	2016	í	í	í
	2010	969,1	13058,1	7,4
;	2012	615293,6	51811,1	629,5
	2013	961,7	32785,6	2,9
	2014	538,3	25766,9	2,1
	2015	2112,6	30614,5	6,9
	2016	1808,1	45469,2	4,0
,	2010	611,2	1139,3	61,0
,	2012	í	í	í
	2013	61521,3	5722,0	626,6
	2014	251,5	1443,1	17,4
	2015	62006,4	9300,0	621,6
	2016	643,8	2316,2	27,8
;	2010	6968,9	7307,0	613,3
,	2012	6473,0	4049,4	611,7
	2013	57,5	5243,7	1,1
	2014	61230,3	6282,4	619,6
	2015	404,7	7854,8	5,2
	2016	624,3	11512,8	5,4

**6.19.**

( . )

		( )		( ), %
	<b>2010</b>	<b>69228,8</b>	<b>739814,0</b>	<b>61,2</b>
	<b>2012</b>	<b>642493,9</b>	<b>812292,6</b>	<b>65,2</b>
	<b>2013</b>	<b>635033,7</b>	<b>1041793,2</b>	<b>63,4</b>
	<b>2014</b>	<b>6167934,8</b>	<b>1506808,3</b>	<b>611,1</b>
	<b>2015</b>	<b>16977,2</b>	<b>1587598,8</b>	<b>1,1</b>
	<b>2016</b>	<b>60704,4</b>	<b>2441444,0</b>	<b>2,5</b>
ø	2010	620,3	260,0	67,8
	2012	646,4	243,7	619,0
	2013	6872,3	1198,0	672,8
	2014	67085,7	10818,8	665,5
	2015	66693,7	11065,4	660,5
	2016	232,8	55835,4	0,4
	2010	67153,4	654614,3	61,1
	2012	639171,6	717303,5	65,5
	2013	631073,5	929616,5	63,3
	2014	6163266,3	1369151,9	611,9
	2015	25603,1	1441006,2	1,8
	2016	61714,6	2126990,5	2,9
	2010	2517,6	228861,5	1,1
	2012	65659,5	189857,3	63,0
,	2013	68668,6	280824,2	63,1
	2014	613416,4	348783,4	63,8
	2015	612525,4	464169,7	62,7
	2016	15467,6	915848,8	1,7
	2010	62840,0	43043,2	66,6
	2012	721,1	64408,4	1,1
	2013	1757,3	51867,4	3,4
,	2014	4060,4	58048,8	7,0
	2015	6218,6	70627,3	8,8
	2016	7436,0	91125,1	8,2
	2010	62343,0	107658,1	62,2
	2012	63992,2	143270,2	62,8
	2013	67337,8	162940,8	64,5
	2014	61867,2	211066,6	60,9
,	2015	5795,3	361034,1	1,6
	2016	3081,3	395180,6	0,8



		( )		( ), %
	2010	ó	ó	ó
	2012	ó	ó	ó
	2013	í	í	í
	2014	í	í	í
	2015	ó	ó	ó
	2016	í	í	í
	2010	í	í	í
	2012	í	í	í
	2013	í	í	í
	2014	í	í	í
	2015	67956,3	70926,6	611,2
	2016	í	í	í
	2010	í	í	í
	2012	í	í	í
	2013	ó	ó	ó
	2014	ó	ó	ó
	2015	ó	ó	ó
	2016	ó	ó	ó
	2010	62858,3	83483,0	63,4
,	2012	66956,9	70634,3	69,8
	2013	67094,2	58842,3	612,1
	2014	2189,2	69463,8	3,2
	2015	2192,4	96102,6	2,3
	2016	1075,6	146929,4	0,7
	2010	63384,5	43248,7	67,8
,	2012	1951,7	39768,1	4,9
,	2013	959,2	47865,9	2,0
	2014	63853,4	54168,7	67,1
	2015	3083,2	76824,3	4,0
	2016	10760,0	129711,8	8,3
	2010	62066,3	26223,8	67,9
	2012	63733,5	39856,6	69,4
	2013	1813,7	79896,5	2,3
	2014	614789,0	95349,5	615,5
	2015	22140,2	187522,3	11,8
	2016	17165,1	189344,6	9,1
ø ,	2010	6399,0	3668,7	610,9
	2012	206,9	11446,8	1,8
	2013	1575,9	15796,3	10,0
	2014	825,9	12332,8	6,7
	2015	801,2	13859,5	5,8
	2016	2386,1	26882,0	8,9

		( )		( ), %
	2010	693,1	13379,9	5,2
	2012	180,0	10628,2	1,7
	2013	í	í	í
	2014	í	í	í
	2015	374,4	22067,7	1,7
	2016	í	í	í
	2010	61885,2	7237,9	626,0
,	2012	6124,8	12832,1	61,0
	2013	575,6	16201,2	3,6
	2014	165,2	14718,4	1,1
	2015	19044,2	80613,9	23,6
	2016	7491,7	48634,5	15,4
	2010	6475,2	1937,3	624,5
,	2012	63995,6	4949,5	680,7
	2013	í	í	í
	2014	í	í	í
	2015	1920,4	70981,2	2,7
	2016	í	í	í
, ;	2010	195,4	52082,8	0,4
	2012	622762,5	96058,5	623,7
	2013	66928,0	141292,7	64,9
	2014	6117514,3	207113,5	656,7
	2015	6655,1	113799,3	5,8
	2016	5175,4	157489,8	3,3
, ,	2010	657538,8	598755,4	69,6
	2012	6418,3	14520,9	62,9
	2013	62467,7	18331,7	613,5
	2014	1911,0	19130,8	10,0
	2015	387,5	29766,3	1,3
	2016	97,6	42400,8	0,2
; ,	2010	6119,8	10263,8	61,2
	2012	62857,6	80224,5	63,6
	2013	6620,2	92646,1	60,7
	2014	506,2	107706,8	0,5
	2015	62319,7	105760,9	62,2
	2016	61340,6	216217,3	60,6

**6.20.**

( . )

		( )		( ), %
	<b>2010</b>	<b>67807,6</b>	<b>108473,8</b>	<b>67,2</b>
	<b>2012</b>	<b>628988,1</b>	<b>193208,7</b>	<b>615,0</b>
	<b>2013</b>	<b>621749,5</b>	<b>207825,8</b>	<b>610,5</b>
	<b>2014</b>	<b>610026,5</b>	<b>222416,3</b>	<b>64,5</b>
	<b>2015</b>	<b>67032,8</b>	<b>424673,5</b>	<b>61,7</b>
	<b>2016</b>	<b>10547,7</b>	<b>520461,7</b>	<b>2,0</b>
ø	2010	620,3	260,0	67,8
	2012	í	í	í
	2013	6872,3	1198,9	672,8
	2014	6660,7	1344,8	649,1
	2015	659,9	2445,6	62,4
	2016	2431,8	50007,4	4,9
	2010	66812,1	99550,7	66,8
	2012	628407,2	188735,8	615,1
	2013	619189,4	195276,8	69,8
	2014	67765,4	211695,7	63,7
	2015	67097,3	403179,0	61,8
	2016	7594,0	454809,9	1,7
	2010	61736,8	10546,9	616,5
	2012	61502,3	32050,5	64,7
,	2013	63806,8	46911,5	68,1
	2014	6442,7	42620,9	61,0
	2015	613033,4	159960,0	68,1
	2016	61672,3	154919,6	61,1
	2010	6844,3	18267,6	64,6
	2012	228,5	20537,6	1,1
	2013	6114,2	12147,6	60,9
,	2014	246,9	12642,6	2,0
	2015	1179,0	14193,0	8,3
	2016	3929,4	25603,3	15,3
	2010	164,4	19278,5	0,9
	2012	25,3	30208,0	0,1
	2013	61641,1	33107,7	65,0
	2014	6871,8	63528,9	61,4
,	2015	3430,5	107305,1	3,2
	2016	61041,8	110000,4	60,9

		( )		( ), %
	2010	ó	ó	ó
	2012	ó	ó	ó
	2013	í	í	í
	2014	í	í	í
	2015	ó	ó	ó
	2016	ó	ó	ó
	2010	í	í	í
	2012	í	í	í
	2013	í	í	í
	2014	í	í	í
	2015	6863,7	5217,9	616,6
	2016	131,5	6773,8	1,9
	2010	í	í	í
	2012	í	í	í
	2013	ó	ó	ó
	2014	ó	ó	ó
	2015	ó	ó	ó
	2016	ó	ó	ó
	2010	62067,4	16747,1	612,3
,	2012	64897,1	22190,8	622,1
	2013	65704,9	27285,4	620,9
	2014	61189,7	18115,4	66,6
	2015	777,5	26560,8	2,9
	2016	15,2	34573,2	0,0
,	2010	6402,8	9232,9	64,4
	2012	621,5	12086,0	5,1
,	2013	239,5	12350,5	1,9
	2014	62835,8	29659,9	69,6
	2015	65612,0	34174,0	616,4
	2016	2370,2	45801,9	5,2
	2010	62760,5	8473,4	632,6
	2012	6466,8	12382,3	63,8
	2013	868,5	16929,5	5,1
	2014	62249,9	10542,8	621,3
	2015	3405,7	22603,5	15,1
	2016	640,9	26940,9	2,4
ø ,	2010	6364,2	1530,4	623,8
	2012	6372,3	2288,7	616,3
	2013	1179,1	6090,7	19,4
	2014	1369,0	1921,2	71,3
	2015	635,7	150,6	623,7
	2016	6348,3	744,3	646,8

. 6.20

		( )		( ), %
	2010	97,3	209,9	46,4
	2012	í	í	í
	2013	6315,7	1683,0	618,7
	2014	í	í	í
	2015	í	í	í
	2016	í	í	í
	2010	62057,5	5156,7	639,9
,	2012	631,3	8145,6	60,4
	2013	15,1	9021,1	0,2
	2014	61035,7	3681,4	628,1
	2015	4996,5	10176,1	49,1
	2016	902,5	6990,0	12,9
	2010	6436,1	1576,4	627,7
,	2012	2,4	373,5	0,6
	2013	í	í	í
	2014	í	í	í
	2015	í	í	í
	2016	í	í	í
	2010	878,9	13258,3	6,6
;	2012	622069,1	58679,8	637,6
	2013	68169,7	43345,7	618,8
	2014	6166,9	29359,6	60,6
	2015	3619,1	33164,7	10,9
	2016	3220,9	50196,8	6,4
	2010	615,8	1144,2	61,4
,	2012	í	í	í
	2013	61667,9	5868,6	628,4
	2014	158,1	1536,5	10,3
	2015	630,5	9556,1	60,3
	2016	413,9	2546,1	16,3
;	2010	6959,4	7518,9	612,8
,	2012	6534,5	4229,2	612,6
	2013	619,9	5481,5	60,4
	2014	61758,5	7839,3	622,4
	2015	154,9	9492,8	1,6
	2016	108,0	13098,3	0,8



**VII.**

## 7.1.

	2013		2014		2015		2016	
		%		%		%		%
	-	-	-	-	-	-	-	-
		-		-		-		-
		-		-		-		-
	<b>373809</b>	<b>95,0</b>	<b>324598</b>	<b>95,2</b>	<b>327814</b>	<b>95,5</b>	<b>291154</b>	<b>95,0</b>
	15553	95,8	í	í	í	í	í	í
	8770	94,1	8815	94,5	8968	95,0	8154	94,3
	5188	94,1	5212	94,5	5305	94,7	4734	93,9
	26651	94,5	24821	94,7	25969	95,3	24325	95,1
	27041	94,1	10538	92,7	10851	92,3	9893	94,4
	6210	93,4	6177	93,8	6231	94,3	5545	93,5
	5741	95,3	5799	95,5	5853	95,8	4800	94,9
	14119	95,5	13859	95,7	13819	95,8	12877	95,6
-								
	7668	95,9	7652	96,3	7659	96,4	6587	95,7
	17625	94,4	16868	94,4	17167	94,5	16860	94,6
	7010	95,0	7286	95,3	7337	95,5	6859	95,2
	10697	94,0	2972	91,9	3106	92,6	3303	93,7
	17849	95,2	17718	95,4	17806	95,6	14749	94,6
	10400	96,6	10105	96,7	10229	96,8	9706	96,6
	25039	96,2	23048	96,3	23046	96,5	20191	96,1
	9519	94,0	9415	94,2	9591	94,6	8429	93,8
	4867	94,1	4898	94,4	4974	94,7	4409	93,9
	5426	93,3	5445	93,6	5479	93,8	4916	93,0
	4909	93,8	4871	94,4	4856	95,3	4017	94,6
	24883	95,4	23724	95,6	23827	95,5	19328	94,6
	7802	96,3	7877	96,5	7735	96,6	6882	96,0
	6519	94,2	6589	94,6	6627	94,8	5865	94,2
	7427	93,6	7686	94,3	7837	94,5	7605	94,5
	3968	95,4	3897	95,9	3903	96,3	3345	95,6
	<b>5835</b>	<b>93,8</b>	<b>5644</b>	<b>93,8</b>	<b>5675</b>	<b>94,3</b>	<b>4886</b>	<b>93,3</b>
.	82973	95,5	83682	95,7	83964	96,1	72889	95,6
.	4120	96,1	í	í	í	í	í	í

## 7.2.

	2013		2014		2015		2016	
		%		%		%		%
	-	-	-	-	-	-	-	-
	-	-	-	-	-	-	-	-
	-	-	-	-	-	-	-	-
	-	-	-	-	-	-	-	-
	<b>318477</b>	<b>81,0</b>	<b>278922</b>	<b>81,8</b>	<b>284241</b>	<b>82,8</b>	<b>247695</b>	<b>80,8</b>
	13585	83,7	í	í	í	í	í	í
	7360	79,0	7445	79,8	7653	81,1	6782	78,4
	4297	78,0	4402	79,8	4509	80,5	3953	78,4
	22538	79,9	21158	80,7	22496	82,6	20808	81,3
	23049	80,2	8861	78,0	9172	78,0	8625	82,3
	5008	75,4	5084	77,2	5212	78,9	4503	75,9
	4969	82,5	5122	84,4	5180	84,8	4092	80,9
	12141	82,2	12054	83,2	12133	84,1	11180	83,0
-								
	6766	84,6	6803	85,6	6833	86,0	5734	83,3
	14829	79,4	14280	79,9	14611	80,4	14278	80,1
	6019	81,5	6350	83,1	6404	83,3	5933	82,3
	8963	78,7	2513	77,7	2666	79,5	2877	81,6
	15063	80,3	15081	81,2	15259	81,9	12225	78,4
	9173	85,2	8982	86,0	9148	86,6	8645	86,0
	21832	83,9	20127	84,1	20248	84,8	17385	82,8
	8001	79,0	8045	80,5	8269	81,5	7124	79,3
	3973	76,8	4042	77,9	4189	79,7	3602	76,7
	4438	76,3	4530	77,8	4651	79,6	4067	76,9
	4092	78,2	4087	79,2	4115	80,7	3284	77,3
	21330	81,8	20494	82,6	20701	83,0	16212	79,3
	6750	83,3	6906	84,6	6810	85,0	5993	83,6
	5402	78,0	5539	79,5	5625	80,4	4823	77,4
	6196	78,1	6540	80,2	6769	81,6	6512	80,9
	3330	80,0	3286	80,8	3328	82,1	2763	78,9
	<b>4786</b>	<b>76,9</b>	<b>4701</b>	<b>78,1</b>	<b>4779</b>	<b>79,4</b>	<b>3978</b>	<b>76,0</b>
.	71051	81,8	72490	82,9	73481	84,1	62317	81,8
.	3536	82,5	í	í	í	í	í	í



### 7.3.

	2013		2014		2015		2016	
		%		%		%		%
		-		-		-		-
		-		-		-		-
.		-	.	-	.	-	.	-
		-		-		-		-
		-		-		-		-
	<b>2010,7</b>	<b>27,1</b>	<b>1686,9</b>	<b>26,8</b>	<b>1576,4</b>	<b>26,8</b>	<b>1591,7</b>	<b>27,4</b>
	76,5	33,4	í	í	í	í	í	í
	54,4	34,6	53,0	34,5	51,2	34,7	52,1	35,9
	33,1	30,6	31,2	31,3	29,0	29,2	28,5	28,6
	142,1	19,2	132,8	19,3	126,9	19,7	130,0	21,9
	149,7	17,5	59,4	12,8	47,9	11,7	44,9	14,3
	42,6	35,1	38,0	32,9	36,7	33,0	35,7	31,2
	30,1	34,6	27,3	33,1	26,4	33,2	26,3	32,8
	76,6	26,2	74,2	26,7	65,8	25,0	65,6	25,3
-	37,1	39,5	35,7	38,7	33,3	39,0	34,2	37,4
	98,4	26,8	91,6	25,8	86,6	26,0	89,1	26,8
	39,4	38,2	36,7	37,1	35,8	38,3	37,4	40,4
	63,7	19,0	17,1	13,1	15,6	13,9	16,2	15,5
	103,6	29,0	99,7	28,9	96,6	29,1	93,3	33,1
	49,0	36,3	46,7	37,0	44,0	36,8	44,0	36,8
	121,0	34,4	112,8	34,4	105,6	34,2	107,0	39,9
	54,7	23,4	52,1	23,0	49,2	23,2	49,8	22,6
	32,9	35,6	29,9	34,4	29,6	35,0	29,2	34,8
	35,4	28,2	33,3	28,1	31,1	27,8	30,9	27,8
	30,0	36,3	29,4	36,4	27,5	36,9	27,5	38,6
	130,1	29,5	118,6	28,5	113,6	28,5	111,2	32,3
	40,4	42,4	37,3	42,7	36,3	44,1	34,4	42,2
	41,8	36,1	39,4	35,3	37,8	35,2	37,4	35,5
	45,1	31,2	43,5	31,6	40,8	31,4	42,5	32,9
	23,0	41,0	23,0	43,5	21,2	43,5	21,4	44,0
	<b>37,1</b>	<b>34,0</b>	<b>33,5</b>	<b>32,6</b>	<b>32,3</b>	<b>32,9</b>	<b>32,1</b>	<b>32,7</b>
.	404,0	26,5	390,7	25,7	355,6	25,4	371,0	23,0
.	18,9	39,6	í	í	í	í	í	í

## 7.4.

	2013		2014		2015		2016	
		%		%		%		%
		-		-		-		-
		-		-		-		-
.		-	.	-	.	-	.	-
		-		-		-		-
		-		-		-		-
	<b>795,3</b>	<b>10,7</b>	<b>723,5</b>	<b>11,5</b>	<b>691,4</b>	<b>11,7</b>	<b>642,7</b>	<b>11,1</b>
	31,5	13,8	í	í	í	í	í	í
	19,6	12,5	21,2	13,8	20,1	13,7	19,4	13,3
	11,9	11,0	12,7	12,7	12,0	12,1	11,5	11,6
	55,5	7,5	57,1	8,3	57,0	8,8	52,1	8,8
	59,3	6,9	22,5	4,9	20,4	5,0	18,0	5,7
	14,7	12,1	14,3	12,4	14,4	12,9	13,3	11,6
	12,1	13,9	12,6	15,3	12,0	15,0	11,1	13,8
	32,0	10,9	33,2	11,9	30,4	11,6	28,4	11,0
-	16,4	17,5	16,9	18,4	15,9	18,6	15,3	16,7
	36,5	9,9	37,1	10,4	35,3	10,6	33,2	10,0
	15,6	15,1	16,3	16,5	15,4	16,5	16,4	17,7
	23,9	7,1	6,8	5,3	6,4	5,7	7,0	6,7
	41,5	11,7	42,7	12,4	42,1	12,7	37,6	13,3
	21,1	15,6	22,5	17,8	21,6	18,1	20,2	16,9
	51,6	14,7	51,9	15,8	48,0	15,5	44,8	16,7
	20,6	8,8	21,9	9,7	21,2	10,0	20,4	9,3
	11,6	12,6	11,7	13,5	12,0	14,2	11,0	13,1
	11,7	9,3	11,9	10,1	12,0	10,7	11,0	9,9
	10,4	12,5	11,1	13,8	10,6	14,3	10,3	14,5
	52,9	12,0	50,7	12,2	50,4	12,7	42,8	12,4
	16,7	17,6	16,9	19,3	16,5	20,1	15,2	18,7
	15,5	13,4	16,0	14,3	15,1	14,1	14,1	13,4
	16,3	11,3	18,1	13,1	17,4	13,4	17,5	13,6
	8,7	15,4	9,2	17,5	8,4	17,1	8,1	16,6
	<b>12,5</b>	<b>11,4</b>	<b>12,7</b>	<b>12,4</b>	<b>12,8</b>	<b>13,0</b>	<b>11,6</b>	<b>11,8</b>
.	167,6	11,0	175,5	11,5	164,0	11,7	152,4	9,5
.	7,6	16,0	í	í	í	í	í	í

## 7.5.

	2013		2014		2015		2016	
		%		%		%		%
		-		-		-		-
		-		-		-		-
		-		-		-		-
		-		-		-		-
		-		-		-		-
	<b>1891,8</b>	<b>26,0</b>	<b>1583,0</b>	<b>25,6</b>	<b>1466,3</b>	<b>25,4</b>	<b>1505,9</b>	<b>26,3</b>
	70,7	31,7	í	í	í	í	í	í
	51,0	33,2	49,5	33,0	48,3	33,4	49,1	34,5
	31,2	29,4	29,3	30,0	26,9	27,7	26,6	27,2
	134,5	18,4	125,4	18,4	119,0	18,7	123,7	21,1
	143,6	16,9	57,9	12,5	45,9	11,2	42,6	13,7
	40,6	34,0	36,0	31,7	34,7	31,8	34,0	30,2
	27,1	32,3	24,4	30,7	23,1	30,3	24,2	30,9
	71,4	24,9	68,4	25,1	60,5	23,5	60,9	23,9
-	33,9	37,4	32,6	36,7	30,2	36,7	32,0	35,9
	94,0	25,9	87,6	25,0	82,5	25,1	85,0	25,9
	35,7	35,9	32,9	34,6	32,9	36,3	34,2	38,3
	60,6	18,2	16,1	12,4	14,6	13,1	15,1	14,6
	97,5	27,8	93,1	27,5	90,0	27,7	89,3	32,1
	44,2	34,0	42,0	34,6	38,7	33,9	39,4	34,2
	112,7	32,8	104,9	32,8	98,8	32,7	100,9	38,5
	51,2	22,3	48,8	21,9	45,9	22,0	47,1	21,7
	31,1	34,3	28,0	33,0	27,5	33,3	27,6	33,6
	33,6	27,2	31,3	27,0	29,3	26,6	29,4	26,9
	28,0	34,7	27,3	34,7	25,4	35,2	25,9	37,3
	123,9	28,5	112,0	27,4	105,8	27,1	106,6	31,4
	36,8	40,2	33,7	40,3	32,7	41,5	31,5	40,1
	39,1	34,6	36,9	33,7	34,8	33,3	35,1	34,0
	42,6	30,1	40,8	30,2	38,0	29,8	39,6	31,3
	21,4	39,2	21,3	41,7	19,6	41,6	20,1	42,5
	<b>35,3</b>	<b>32,9</b>	<b>31,5</b>	<b>31,3</b>	<b>30,1</b>	<b>31,4</b>	<b>30,4</b>	<b>31,5</b>
.	382,0	25,4	371,3	24,7	331,1	24,0	355,6	22,3
.	18,1	38,7	í	í	í	í	í	í

<b>7.6.</b>								
	2013		2014		2015		2016	
		%		%		%		%
		-		-		-		
		-		-		-		
		-		-		-		
		-		-		-		
		-		-		-		
	<b>734,4</b>	<b>10,1</b>	<b>626,6</b>	<b>10,1</b>	<b>587,8</b>	<b>10,2</b>	<b>565,2</b>	
	28,4	12,7	í	í	í	í	í	
	18,0	11,7	17,9	11,9	17,5	12,1	16,6	1
	11,0	10,4	11,0	11,2	10,0	10,3	9,8	1
	51,8	7,1	50,2	7,4	49,4	7,8	46,2	
	56,7	6,7	21,1	4,6	18,6	4,6	16,0	
	13,7	11,5	12,4	11,0	12,5	11,5	11,8	1
	10,3	12,3	9,8	12,4	8,8	11,5	9,0	1
	28,8	10,0	27,7	10,2	25,4	9,9	24,0	
-	14,6	16,1	14,0	15,8	12,9	15,6	13,3	1
	34,9	9,6	33,6	9,6	31,8	9,6	29,8	
	13,5	13,6	12,7	13,3	12,7	14,1	13,4	1
	22,3	6,7	5,9	4,6	5,5	5,0	6,0	
	38,4	11,0	36,5	10,8	35,9	11,0	34,0	1
	17,9	13,7	17,9	14,7	16,5	14,5	15,7	1
	47,0	13,7	44,4	13,9	41,5	13,7	39,3	1
	19,0	8,3	18,7	8,4	18,1	8,6	17,8	
	10,7	11,8	10,0	11,8	10,0	12,2	9,6	1
	10,8	8,7	10,1	8,7	10,3	9,3	9,7	
	9,4	11,6	9,2	11,7	8,7	12,1	8,9	1
	49,6	11,4	44,7	10,9	43,0	11,0	38,8	1
	14,6	16,0	13,5	16,1	13,1	16,6	12,5	1
	14,2	12,5	13,6	12,5	12,3	11,7	12,0	1
	15,2	10,7	15,6	11,6	14,8	11,6	15,0	1
	7,8	14,3	7,7	15,0	6,8	14,5	7,0	1
	<b>11,7</b>	<b>10,9</b>	<b>10,9</b>	<b>10,8</b>	<b>10,7</b>	<b>11,2</b>	<b>10,1</b>	<b>1</b>
.	156,9	10,4	157,5	10,5	141,0	10,2	138,9	
.	7,2	15,5	í	í	í	í	í	

7.7.

( , )

	2013		2014		2015		2016	
		%		%		%		%
		-		-		-		-
.		-	.	-	.	-	.	-
		-		-		-		-
	<b>670258,5</b>	<b>16,6</b>	<b>705000,5</b>	<b>16,9</b>	<b>937112,8</b>	<b>18,2</b>	<b>1177385,2</b>	<b>18,9</b>
	16769,2	19,3	í	í	í	í	í	í
	13907,0	29,8	18052,6	27,0	26475,2	26,4	34340,9	28,8
	8294,3	14,7	9423,9	15,3	13227,4	15,8	15968,4	15,2
	54219,5	12,2	58662,0	12,3	82101,8	14,1	104759,7	15,6
	53061,8	9,2	26312,2	7,0	23352,4	7,2	26317,9	7,7
	7894,1	24,9	9448,5	25,1	13318,6	28,2	16517,5	22,5
	5351,0	17,8	6915,9	19,8	7903,7	19,6	11669,9	28,7
	19723,6	17,4	22818,9	16,5	32978,7	18,0	39685,7	18,2
-								
	7570,5	18,2	10298,4	24,3	13503,4	25,1	18209,0	26,9
	35841,4	15,5	41592,7	16,1	58411,7	17,7	71172,9	18,3
	11409,5	24,8	14257,0	25,2	22347,4	33,8	29320,4	39,7
	16654,4	16,0	6014,9	13,1	7686,2	22,2	9227,1	19,1
	26017,7	19,8	31141,7	20,8	47259,9	25,8	55048,1	26,9
	13144,5	24,3	16249,6	25,5	26763,4	27,6	28867,6	24,0
	38590,9	28,3	45142,5	28,8	64882,8	30,6	75589,7	27,1
	16355,4	14,7	18072,7	13,7	26355,1	14,4	33030,0	15,7
	6752,5	23,7	8115,9	21,5	11567,7	27,1	14101,2	28,6
	7614,9	22,0	8844,1	22,0	13986,5	23,2	16657,9	23,7
	6484,6	13,0	8061,3	13,2	11241,1	15,0	15416,7	33,3
	40664,4	25,0	44745,9	25,5	65273,7	27,2	80385,4	29,4
	11028,6	40,8	12784,7	39,9	20262,1	44,5	21846,6	39,3
	9169,7	26,3	11404,7	26,9	15750,8	27,3	18801,5	28,2
	12740,7	21,1	16350,8	22,1	21798,2	20,8	26626,1	22,6
	4104,6	32,7	5173,5	36,0	6931,0	38,3	7941,1	38,4
	<b>8159,0</b>	<b>24,4</b>	<b>8526,1</b>	<b>21,0</b>	<b>13993,0</b>	<b>23,1</b>	<b>16601,1</b>	<b>21,7</b>
.	213311,9	15,8	246590,0	15,8	289741,0	15,0	389282,8	15,6
.	5422,8	41,8	í	í	í	í	í	í

7.8.

( , )

	2013		2014		2015		2016	
		%		%		%		%
		-		-		-		-
.		-	.	-	.	-	.	-
		-		-		-		-
	<b>216111,4</b>	<b>5,3</b>	<b>230729,3</b>	<b>5,5</b>	<b>307450,0</b>	<b>6,0</b>	<b>361784,0</b>	<b>5,8</b>
	5305,7	6,1	í	í	í	í	í	í
	4087,8	8,8	5546,1	8,3	7563,7	7,6	9159,2	7,7
	2701,1	4,8	3173,8	5,2	4484,5	5,4	5345,8	5,1
	18313,6	4,1	20694,2	4,3	30295,8	5,2	36365,2	5,4
	16876,8	2,9	7504,7	2,0	7661,7	2,4	7540,5	2,2
	2497,5	7,9	2796,9	7,4	4514,5	9,6	5522,4	7,5
	1792,1	6,0	2592,7	7,4	2412,5	6,0	3743,2	9,2
	6971,7	6,1	8165,3	5,9	12290,0	6,7	13744,5	6,3
-								
	2766,0	6,7	3450,4	8,1	4753,1	8,8	6427,1	9,5
	10483,7	4,5	11573,7	4,5	16594,4	5,0	17526,4	4,5
	3708,1	8,1	4562,2	8,1	7729,2	11,7	10056,8	13,6
	5360,8	5,1	1922,3	4,2	2687,4	7,8	3176,7	6,6
	8652,0	6,6	10292,5	6,9	15093,8	8,2	16724,5	8,2
	4339,6	8,0	5635,8	8,8	9258,5	9,6	9351,8	7,8
	12051,9	8,8	13559,5	8,7	20843,0	9,8	21342,2	7,7
	5331,9	4,8	6331,5	4,8	8242,2	4,5	10511,0	5,0
	2038,4	7,2	2792,0	7,4	3659,0	8,6	4273,2	8,7
	2349,0	6,8	2640,7	6,6	4243,8	7,0	4851,0	6,9
	1660,1	3,3	2084,0	3,4	2911,9	3,9	4064,2	8,8
	13384,7	8,2	14441,9	8,2	21460,7	8,9	25042,5	9,2
	3325,5	12,3	4367,9	13,6	6313,7	13,9	6913,1	12,5
	2973,9	8,5	4302,1	10,2	5123,5	8,9	5984,7	9,0
	4003,1	6,6	5625,4	7,6	7068,9	6,7	9121,8	7,7
	1426,0	11,4	1448,2	10,1	2208,5	12,2	2540,3	12,3
	<b>2388,7</b>	<b>7,2</b>	<b>2738,8</b>	<b>6,7</b>	<b>4660,6</b>	<b>7,7</b>	<b>4952,9</b>	<b>6,5</b>
.	69447,4	5,1	82486,7	5,3	95375,1	4,9	117503,0	4,7
.	1874,3	14,5	í	í	í	í	í	í

## 7.9.

( . )						
		( )	,		,	
			%		%	
<b>2013</b>	<b>625057,9</b>	<b>66,0</b>	<b>39640,9</b>	<b>34,0</b>	<b>64698,8</b>	
<b>2014</b>	<b>6175262,4</b>	<b>66,5</b>	<b>49156,1</b>	<b>33,5</b>	<b>224418,5</b>	
<b>2015</b>	<b>6111906,0</b>	<b>73,9</b>	<b>95483,0</b>	<b>26,1</b>	<b>207389,0</b>	
<b>2016</b>	<b>624151,4</b>	<b>73,3</b>	<b>107312,5</b>	<b>26,7</b>	<b>131463,9</b>	
2013	62509,2	63,7	1082,5	36,3	3591,7	
2014	í	í	í	í	í	
2015	í	í	í	í	í	
2016	í	í	í	í	í	
2013	641,3	70,6	947,1	29,4	988,4	
2014	61616,5	71,0	1539,8	29,0	3156,3	
2015	634,8	77,6	3227,5	22,4	2592,7	
2016	2750,8	79,0	3768,9	21,0	1018,1	
2013	6753,0	65,3	380,0	34,7	1133,0	
2014	61930,0	66,5	516,5	33,5	2446,5	
2015	6926,8	74,5	1000,9	25,5	1927,7	
2016	205,7	74,0	1264,8	26,0	1059,1	
2013	65527,9	65,3	3321,3	34,7	8849,2	
2014	634689,4	66,0	4086,6	34,0	38776,0	
2015	622781,4	74,4	8207,9	25,6	30989,3	
2016	614114,6	73,5	8849,9	26,5	22964,5	
2013	6903,9	68,0	2400,0	32,0	3303,9	
2014	64200,0	64,6	1517,2	35,4	5717,2	
2015	64925,1	74,8	2324,1	25,2	7249,2	
2016	64091,0	76,7	2174,4	23,3	6265,4	
2013	6235,2	63,6	560,7	36,4	795,9	
2014	61007,6	64,4	834,1	35,6	1841,7	
2015	523,2	73,1	1943,1	26,9	1419,9	
2016	1210,0	71,9	1931,5	28,1	721,5	
2013	621,3	73,5	411,6	26,5	432,9	
2014	6916,3	74,0	416,8	26,0	1333,1	
2015	6497,3	79,4	660,9	20,6	1158,2	
2016	312,8	78,0	942,0	22,0	629,2	
2013	250,6	66,7	1292,4	33,3	1041,8	
2014	6889,2	68,2	1848,2	31,8	2737,4	
2015	2440,4	77,4	4250,2	22,6	1809,8	
2016	2938,2	77,2	4561,7	22,8	1623,5	

		( )	,		,	
			%		%	
-	2013	6249,9	73,4	449,6	26,6	699,5
	2014	61129,9	74,3	601,0	25,7	1730,9
	2015	103,3	80,7	1265,6	19,3	1162,3
	2016	6172,2	79,1	1231,0	20,9	1403,2
	2013	6467,1	68,6	2039,8	31,4	2506,9
	2014	612315,6	67,8	2722,3	32,2	15037,9
	2015	68311,2	74,7	5263,2	25,3	13574,4
	2016	6797,7	76,6	5424,4	23,4	6222,1
	2013	361,4	74,9	943,0	25,1	581,6
	2014	1337,2	78,3	2085,7	21,7	748,5
	2015	4415,2	83,9	4974,2	16,1	559,0
	2016	3744,1	83,6	4281,9	16,4	537,8
	2013	31,2	66,9	939,9	33,1	908,7
	2014	57,4	69,4	546,9	30,6	489,5
	2015	877,2	77,4	1446,1	22,6	568,9
	2016	1351,6	80,6	1610,3	19,4	258,7
	2013	75,8	64,9	1457,0	35,1	1381,2
	2014	64093,9	66,2	1861,2	33,8	5955,1
	2015	62325,1	74,7	3449,1	25,3	5774,2
	2016	265,0	73,7	4017,9	26,3	3752,9
	2013	188,8	72,9	1091,9	27,1	903,1
	2014	61790,7	73,3	1617,0	26,7	3407,7
	2015	858,8	79,9	3482,8	20,1	2624,0
	2016	2243,1	80,0	3795,4	20,0	1552,3
	2013	6137,3	68,5	2188,6	31,5	2325,9
	2014	614448,6	69,5	2864,4	30,5	17313,0
	2015	64520,8	75,7	5527,1	24,3	10047,9
	2016	608,1	76,1	6592,0	23,9	5983,9
	2013	6158,5	68,5	1005,2	31,5	1163,7
	2014	61777,3	71,1	1481,7	28,9	3259,0
	2015	6295,3	76,5	3726,7	23,5	4022,0
	2016	1148,0	76,2	3880,1	23,8	2732,1
	2013	6179,0	63,6	354,3	36,4	533,3
	2014	6540,0	65,2	518,7	34,8	1058,7
	2015	512,2	71,9	986,4	28,1	474,2
	2016	887,6	70,9	1235,2	29,1	347,6



		( )	,		,	
			%		%	
	2013	6120,6	64,3	539,8	35,7	660,4
	2014	409,5	67,1	1236,8	32,9	827,3
	2015	2211,4	73,7	2915,2	26,3	703,8
	2016	2088,0	73,9	2439,9	26,1	351,9
	2013	677,7	69,7	522,8	30,3	600,5
	2014	61473,6	72,1	755,7	27,9	2229,3
	2015	6861,7	77,9	1405,9	22,1	2267,6
	2016	6612,5	76,6	1520,9	23,4	2133,4
	2013	61170,2	64,1	2686,6	35,9	3856,8
	2014	62998,8	64,6	4014,5	35,4	7013,3
	2015	62661,7	72,3	7430,5	27,7	10092,2
	2016	1198,8	70,0	7396,2	30,0	6197,4
	2013	245,9	68,4	744,4	31,6	498,5
	2014	6306,1	69,5	1101,1	30,5	1407,2
	2015	2178,0	77,9	2833,2	22,1	655,2
	2016	2066,9	77,1	3050,0	22,9	983,1
	2013	664,9	68,0	708,7	32,0	773,6
	2014	61230,1	69,3	1033,5	30,7	2263,6
	2015	61064,0	77,4	2164,2	22,6	3228,2
	2016	1172,2	76,1	2398,9	23,9	1226,7
	2013	195,3	69,7	789,9	30,3	594,6
	2014	6507,6	72,6	1455,5	27,4	1963,1
	2015	1250,0	79,2	3045,7	20,8	1795,7
	2016	1451,2	80,1	2912,7	19,9	1461,5
	2013	612,8	63,6	262,7	36,4	275,5
	2014	6468,3	65,1	414,2	34,9	882,5
	2015	58,9	71,4	663,5	28,6	604,6
	2016	1,8	69,0	494,9	31,0	493,1
	<b>2013</b>	<b>81,9</b>	<b>66,8</b>	<b>564,6</b>	<b>33,2</b>	<b>482,7</b>
	<b>2014</b>	<b>651,7</b>	<b>69,2</b>	<b>875,5</b>	<b>30,8</b>	<b>927,2</b>
	<b>2015</b>	<b>1315,3</b>	<b>75,0</b>	<b>2176,7</b>	<b>25,0</b>	<b>861,4</b>
	<b>2016</b>	<b>1196,0</b>	<b>74,5</b>	<b>1891,5</b>	<b>25,5</b>	<b>695,5</b>
.	2013	613744,8	61,2	11700,8	38,8	25445,6
	2014	688685,3	60,4	13211,2	39,6	101896,5
	2015	680114,3	67,5	21112,3	32,5	101226,6
	2016	631203,3	65,7	29646,1	34,3	60849,4
.	2013	6114,2	58,0	255,7	42,0	369,9
	2014	í	í	í	í	í
	2015	í	í	í	í	í
	2016	í	í	í	í	í

# 7.10.

( . )						
		( )	,		,	
			%		%	
	<b>2013</b>	<b>625038,3</b>	<b>66,1</b>	<b>15030,0</b>	<b>33,9</b>	<b>40068,3</b>
	<b>2014</b>	<b>6100967,0</b>	<b>66,9</b>	<b>18697,5</b>	<b>33,1</b>	<b>119664,5</b>
	<b>2015</b>	<b>657964,7</b>	<b>73,6</b>	<b>33106,0</b>	<b>26,4</b>	<b>91070,7</b>
	<b>2016</b>	<b>634639,9</b>	<b>72,3</b>	<b>37963,0</b>	<b>27,7</b>	<b>72602,9</b>
	2013	62020,5	63,8	447,8	36,2	2468,3
	2014	í	í	í	í	í
	2015	í	í	í	í	í
	2016	í	í	í	í	í
	2013	6271,9	71,1	347,6	28,9	619,5
	2014	6510,8	71,1	570,0	28,9	1080,8
	2015	128,3	77,2	1035,5	22,8	907,2
	2016	840,0	78,3	1344,7	21,7	504,7
	2013	6583,4	65,6	155,7	34,4	739,1
	2014	61047,7	66,6	208,8	33,4	1256,5
	2015	6826,5	73,7	371,4	26,3	1197,9
	2016	6296,3	72,7	476,1	27,3	772,4
	2013	65580,1	65,0	1251,4	35,0	6831,5
	2014	628369,0	66,2	1589,5	33,8	29958,5
	2015	611607,6	74,1	3062,9	25,9	14670,5
	2016	611738,7	72,7	3441,5	27,3	15180,2
	2013	61011,2	68,3	894,6	31,7	1905,8
	2014	6995,9	65,5	453,3	34,5	1449,2
	2015	62529,6	75,4	683,3	24,6	3212,9
	2016	62071,1	76,6	806,0	23,4	2877,1
	2013	6253,1	63,6	205,1	36,4	458,2
	2014	6469,6	64,4	273,0	35,6	742,6
	2015	6135,3	72,7	608,7	27,3	744,0
	2016	169,5	70,4	673,8	29,6	504,3
	2013	6180,2	74,2	125,6	25,8	305,8
	2014	6410,0	74,4	183,6	25,6	593,6
	2015	653,9	79,5	280,9	20,5	334,8
	2016	142,6	77,5	392,5	22,5	249,9
	2013	655,8	66,6	526,8	33,4	582,6
	2014	6910,3	68,3	736,7	31,7	1647,0
	2015	455,8	77,1	1626,7	22,9	1170,9
	2016	931,5	76,4	1764,2	23,6	832,7

		( )	,		,	
			%		%	
-	2013	6232,2	74,2	177,2	25,8	409,4
	2014	6244,9	75,1	263,5	24,9	508,4
	2015	617,7	80,8	457,2	19,2	474,9
	2016	676,3	78,8	464,8	21,2	541,1
	2013	6555,3	69,2	763,6	30,8	1318,9
	2014	64740,1	68,7	1015,0	31,3	5755,1
	2015	62571,2	74,6	1718,6	25,4	4289,8
	2016	6630,2	76,1	1771,2	23,9	2401,4
	2013	53,7	75,6	352,1	24,4	298,4
	2014	371,2	78,7	691,9	21,3	320,7
	2015	1266,1	84,1	1552,0	15,9	285,9
	2016	1236,8	83,5	1484,9	16,5	248,1
	2013	676,5	67,3	353,3	32,7	429,8
	2014	30,2	69,7	174,4	30,3	144,2
	2015	202,7	77,4	357,8	22,6	155,1
	2016	399,6	80,6	497,3	19,4	97,7
	2013	6198,9	64,8	577,1	35,2	776,0
	2014	62643,3	66,5	744,1	33,5	3387,4
	2015	6722,9	74,2	1406,4	25,8	2129,3
	2016	6451,8	72,1	1608,1	27,9	2059,9
	2013	680,2	73,4	461,0	26,6	541,2
	2014	61461,1	73,6	610,6	26,4	2071,7
	2015	31,8	79,8	1353,4	20,2	1321,6
	2016	639,9	79,4	1499,8	20,6	859,9
	2013	6512,3	68,8	907,7	31,2	1420,0
	2014	64663,0	70,2	1227,9	29,8	5890,9
	2015	63099,2	75,7	2000,9	24,3	5100,1
	2016	61048,1	75,7	2276,0	24,3	3324,1
	2013	6213,4	68,9	400,3	31,1	613,7
	2014	671,2	71,4	623,5	28,6	694,7
	2015	82,1	76,4	1241,3	23,6	1159,2
	2016	802,5	75,8	1524,8	24,2	722,3
	2013	6172,3	63,3	132,4	36,7	304,7
	2014	6460,1	65,2	227,6	34,8	687,7
	2015	143,0	71,5	387,6	28,5	244,6
	2016	296,7	69,6	458,8	30,4	162,1

		( )	,		,	
			%		%	
	2013	6204,6	64,3	227,2	35,7	431,8
	2014	96,0	67,2	382,2	32,8	286,2
	2015	496,6	73,0	864,4	27,0	367,8
	2016	471,3	72,1	714,6	27,9	243,3
	2013	6126,4	70,5	115,5	29,5	241,9
	2014	6218,9	72,9	199,1	27,1	418,0
	2015	12,0	78,1	364,6	21,9	352,6
	2016	6373,2	75,3	405,6	24,7	778,8
	2013	61850,4	63,9	1012,7	36,1	2863,1
	2014	63303,2	64,4	1451,3	35,6	4754,5
	2015	63246,7	71,8	2391,3	28,2	5638,0
	2016	61994,1	68,2	2585,6	31,8	4579,7
	2013	127,0	68,9	333,1	31,1	206,1
	2014	619,5	70,3	492,1	29,7	511,6
	2015	588,1	78,0	920,4	22,0	332,3
	2016	637,8	76,8	1055,2	23,2	417,4
	2013	6158,4	68,0	252,5	32,0	410,9
	2014	6397,5	69,3	394,4	30,7	791,9
	2015	6371,0	77,0	698,1	23,0	1069,1
	2016	288,1	75,7	789,2	24,3	501,1
	2013	37,4	70,0	292,1	30,0	254,7
	2014	10,2	72,7	458,3	27,3	448,1
	2015	485,6	79,1	910,2	20,9	424,6
	2016	340,9	79,9	912,2	20,1	571,3
	2013	22,6	63,6	123,1	36,4	100,5
	2014	6393,2	65,1	173,1	34,9	566,3
	2015	66,5	71,2	280,6	28,8	214,1
	2016	63,3	68,0	227,1	32,0	163,8
	<b>2013</b>	<b>693,8</b>	<b>67,8</b>	<b>191,3</b>	<b>32,2</b>	<b>285,1</b>
	<b>2014</b>	<b>646,5</b>	<b>69,9</b>	<b>325,2</b>	<b>30,1</b>	<b>371,7</b>
	<b>2015</b>	<b>196,6</b>	<b>74,8</b>	<b>628,5</b>	<b>25,2</b>	<b>431,9</b>
	<b>2016</b>	<b>193,0</b>	<b>73,4</b>	<b>613,4</b>	<b>26,6</b>	<b>420,4</b>
.	2013	610766,2	60,8	4269,7	39,2	15035,9
	2014	650098,8	60,6	5228,4	39,4	55327,2
	2015	636938,3	67,1	7903,3	32,9	44841,6
	2016	623413,6	64,0	10175,6	36,0	33589,2
.	2013	681,9	57,6	133,5	42,4	215,4
	2014	í	í	í	í	í
	2015	í	í	í	í	í
	2016	í	í	í	í	í

õ

2016

ö

28.12.2017 09.1-04/1514-17

. mes New Roman, Arial.

5 .

. , 37, . , 14000,